



**R O M Â N I A**  
**JUDEȚUL BUZĂU , COMUNA BOZIORU**  
**CONSILIUL LOCAL BOZIORU**

**H O T Ă R Ă R E**

**Privind declararea ca bun de uz și de interes public local a unor  
imobile – terenuri cu destinația „drum public local” situate în  
comuna Bozioru, județul Buzău**

Consiliul Local al Comunei Bozioru, județul Buzău, întrunit în ședință <<extraordinară>> în data de 07 decembrie 2022;

**Având în vedere:**

- Referatul de aprobare al Primarului comunei Bozioru, în calitatea sa de inițiator, înregistrat sub nr.3.722/24.11.2022;
- Raportul compartimentului de specialitate nr.3.723/24.11.2022 din cadrul aparatului de specialitate al primarului, prin care se motivează în drept și în fapt necesitatea și oportunitatea adoptării proiectului de hotărâre;
- Procesul-verbal al Comisiei speciale de inventariere a domeniului public și privat al comunei Bozioru, înregistrat la nr. 3.724/24.11.2022;
- Avizul consultativ al comisiilor de specialitate din cadrul Consiliului Local al comunei Bozioru înregistrate la nr.3.870/3.871/3.872/06.12.2022;
- Declarația pe propria răspundere a secretarului general al unității administrativ-teritoriale din care rezultă că imobilele nu au fost solicitate pentru reconstituire/constituire în temeiul legilor fondului funciar sau în baza Legii nr.10/2001, nu sunt grevate de sarcini, nu fac obiectul unor litigii aflate pe rolul instanțelor de judecată;
- Documentațiile tehnice întocmite de către Șerban CM Constantin PFA, certificat de autorizare Seria RO-B-F Nr.0189/2010 în vederea realizării cadastrului și intabulării imobilelor – terenuri;
- Calculul estimativ terenuri extravilane conform „Ghid 2022 – Studiu de piață care conține valori informative consemnate pe piața imobiliară specifică anului precedent Județul Buzău – Pentru uzul notarilor publici”;

**Analizând temeiurile juridice, respectiv:**

**a)** Prevederile art. 44 alin. (1), alin. (5) și alin. (7), art. 120 alin. (1) și art. 121 alin. (1) și alin. (2) și art. 136 alin. (1), alin. (2), alin. (4) și alin. (5) din Constituția României, republicată;

**b)** Prevederile art. 3 și 4 din Carta europeană a autonomiei locale, adoptată la Strasbourg la 15 octombrie 1985, ratificată prin Legea nr. 199/1997;

**c)** Prevederile art. 7 alin. (2) din Codul civil al României, adoptat prin Legea nr. 287/2009, republicat, cu modificările și completările ulterioare;

**d)** Prevederile art.286 alin. (1), (4) - anexa 4 din Ordonanța de Urgență a Guvernului nr.57/2019 privind Codul administrativ, cu modificările și completările ulterioare;

**e)** Prevederile Legii nr.7/1996 a cadastrului și publicității imobiliare republicată, cu modificările și completările ulterioare;

**f)** Prevederile art. 3 alin. (2), art. 31, art. 40-49 și art. 80-83 din Legea nr. 24/2000 privind normele de tehnică legislativă pentru elaborarea actelor normative, republicată, cu modificările și completările ulterioare;

**g)** Prevederile art.7 – art.13 din Legea nr. 52/2003 privind transparența decizională în administrația publică, republicată ;

În temeiul art.129 alin.(2) lit. c) și alin.(6), art.139 alin.(1) și alin.(3) lit. g), art.196 alin.(1) lit. a) și art.607 alin.(4), din Ordonanța de Urgență a Guvernului nr.57/2019 privind Codul administrativ, cu modificările și completările ulterioare,

### **HOTĂRĂȘTE:**

**Art.1.** Se declară ca fiind bunuri de uz și interes public local, cu destinația „drum public local”, bunurile cuprinse în **Anexa nr.1** ce face parte integrantă din prezenta hotărâre.

**Art.2.** Se însușesc documentațiile cadastrale – Schițe de teren, **Anexele nr. 2 - 20**, care fac parte integrantă din prezenta hotărâre, având ca obiect imobilele situate în comuna Bozioru, satele Bozioru, Găvanele, Izvoarele, Nucu, Ulmet, cu destinația drumuri publice locale, identificate de către Comisia specială pentru întocmirea și actualizarea inventarului bunurilor care alcătuiesc domeniul public al comunei Bozioru, județul Buzău, ca bunuri neînscrise în Inventarul bunurilor care aparțin domeniului public al comunei Bozioru, județul Buzău, aprobat prin H.C.L. nr. 14/27.08.1999 și atestat prin HG nr.1348/2001- Anexa nr.14 - Inventarul bunurilor care aparțin domeniului public al comunei Bozioru, județul Buzău, cu modificările și completările ulterioare.

**Art.3.** Se aprobă înscrierea în cartea funciară „prima înregistrare imobil” în favoarea comunei Bozioru, județul Buzău, a imobilelor descrise în articolele 1 – 2 din prezenta hotărâre, cu destinația drum (ulițe satești), domeniul public al comunei, în baza O.G. nr.43/1997, privind regimul drumurilor, republicată, actualizată, art.8 alin (1) „**Drumurile de interes local aparțin proprietății publice a unității administrative pe teritoriul căreia se află....**”.

**Art.4.** Prezenta hotărâre, este act premergător în vederea intabulării dreptului de proprietate în domeniul public al comunei, iar ulterior pentru elaborarea proiectului de hotărâre de atestare a inventarului domeniului public, care este însoțit de extrasul de carte funciară și de alte documente va fi trimis Ministerului cu atribuții în domeniul administrației publice pentru comunicarea punctului de vedere cu privire la proiectul hotărârii de atestare, potrivit art.289 alin.(10) din Ordonanța de Urgență a Guvernului nr.57/2019 privind Codul administrativ.

**Art.5.** Primarul comunei Bozioru, va duce la îndeplinire prevederile prezentei hotărâri prin intermediul Comisiei speciale de inventariere a domeniului public și privat al comunei Bozioru și Compartimentului Agricol, Cadastru, Urbanism.

**Art.6.** Prezenta hotărâre se comunică, prin intermediul secretarului general al comunei Bozioru, Primarului comunei Bozioru, Instituției Prefectului-Județul Buzău, în condițiile și termenele prevăzute de lege, persoanelor și autorităților interesate, și se publică în Monitorul Oficial Local al Comunei Bozioru în format electronic la pagina de internet [www.comunaboziору.ro](http://www.comunaboziору.ro) .

**Nr.44/07.12.2022**  
**Bozioru**

**Președinte ședință,**  
**SPĂTARU Marian**

.....

**CONTRASEMNEAZĂ,**  
**Secretar General Comună**  
**OPREA MIRELA**

.....

Județul Buzău

Comisia specială

pentru întocmirea inventarului bunurilor

care alcătuiesc domeniul public și privat al unității administrativ – teritoriale COMUNA BOZIORU

ANEXA Nr.1 la HCL nr.44/07.12.2022

**INVENTARUL**  
**Bunurilor identificate în urma inventarierii anuale, care aparțin domeniului public**  
**al unității administrativ- teritoriale COMUNA BOZIORU, județul Buzău**

Secțiunea I: Bunuri imobile

| Nr. Crt. | Codul de clasificare | Denumirea Bunului   | Elemente de identificare   | Anul dobândirii și/sau al dării în folosință | Valoarea de inventar | Situația juridică actuală  |
|----------|----------------------|---|--|--|----------------------|--|
| 0        | 1                    | 2   | 3  | 4  | 5                    | 6  |
| 1.       | 1.3.7.1              | Teren în suprafață de 367 m.p situat în intravilanul satului Găvanele, Com. Bozioru. Categoria de folosință „Uliță Sătească 55” | <b>Nord</b> – Chivoiu Daniela<br><b>Sud</b> – Nr. cad.20276<br><b>Est</b> – Chivoiu Viorel, Drum și Ceauș Gheorghe<br><b>Vest</b> - Romsilva   | 2022   | 1.357                | Proprietate publică a comunei Bozioru conform OG nr.43/1997 privind regimul drumurilor |
| 2.       | 1.3.7.1              | Teren în suprafață de 198 m.p situat în intravilanul satului Găvanele, Com. Bozioru. Categoria de folosință „Uliță Sătească 24” | <b>Nord</b> – Burlacu Gheorghe, Ceauș Ion<br><b>Sud</b> – Burlacu Gheorghe, Drum, Șuvițeanu Mihai<br><b>Est</b> – Ceauș Gheorghe<br><b>Vest</b> - Nr.cad.20276   | 2022   | 732                  | Proprietate publică a comunei Bozioru conform OG nr.43/1997 privind regimul drumurilor |
| 3.       | 1.3.7.1              | Teren în suprafață de 427 m.p situat în intravilanul satului Găvanele, Com. Bozioru. Categoria de folosință „Uliță Sătească 45” | <b>Nord</b> – Chivoiu Ion, Crețu Stanca, Văcăroiu Stelian, Buduianu Ion, Chioreanu Manda<br><b>Sud</b> – Crețu Ion, Văcăroiu Stelian, Sorescu Neculai<br><b>Est</b> – US 47<br><b>Vest</b> – Chivoiu Ion | 2022   | 1579                 | Proprietate publică a comunei Bozioru conform OG nr.43/1997 privind regimul drumurilor |

|    |         |   |  |      |        |  |
|----|---------|---|--|------|--------|--|
| 4. | 1.3.7.1 | Teren în suprafață de 228 m.p situat în intravilanul satului Găvanele, Com. Bozioru. Categoria de folosință „Uliță Sătească 46  | <b>Nord</b> – Silvestru Dorinel-Viorel<br><b>Sud</b> – US 49<br><b>Est</b> – Nr. cad. 20276, Toader Gheorghe, Nr. cad. 20276<br><b>Vest</b> - Mirică Ioana   | 2022 | 843    | Proprietate publică a comunei Bozioru conform OG nr.43/1997 privind regimul drumurilor |
| 5. | 1.3.7.1 | Teren în suprafață de 3198 m.p din care:<br>- 2806 m.p situat în intravilanul satului Găvanele, Com. Bozioru<br>- 382 mp situat în extravilanul satului Găvanele, Com Bozioru<br>Categoria de folosință „Uliță Sătească 47” | <b>Nord</b> – nr. cad.20276, Ursu Maria, NC 20040, Chivoiu Nic., Nr. cad.20367<br><b>Sud-</b> Buduianu Ion, Chioreanu Manda, Drum, Sorescu Nec., Silvestru Dorinel Viorel, Gherghina Stelian,<br><b>Est-</b> ȘerbanC-tin, Zahiu Sonia, Marchidan Andrei, Fieraru Ion, NC 20368, Nr. cad.20272, Ursu Irinel, NC 20004<br><b>Vest-</b> Marchidan Cecilia, Gheorghe Moise, Crețu Ion, Cireșoiu Maria, Nr.cad.20316, Nr. cad.2000, Olteanu Cr., Nr. cad.20273, Drum, Crețu Ion | 2022 | 11.827 | Proprietate publică a comunei Bozioru conform OG nr.43/1997 privind regimul drumurilor |
| 6. | 1.3.7.1 | Teren în suprafață de 627 m.p situat în intravilanul satului Găvanele, Com. Bozioru. Categoria de folosință „Uliță Sătească 49”   | <b>Nord</b> – US 47, Mirică Ioana, US 46<br><b>Sud-</b> Gheorghe Moise, Beganu Emil, Gheorghe Moise<br><b>Est-</b> Silvestru Dorinel Viorel, Nr. cad.20276<br><b>Vest-</b> Sorescu Neculai, Silvestru Dumitru, Buduianu Maria  | 2022 | 2.319  | Proprietate publică a comunei Bozioru conform OG nr.43/1997 privind regimul drumurilor |

|     |         |   |   |      |       |  |
|-----|---------|---|---|------|-------|--|
| 7.  | 1.3.7.1 | Teren în suprafață de 2796 m.p situat în extravilanul satului Nucu, Com. Bozioru.<br>Categorია de folosință „Drum vicinal 14” ( D.E.)   | <b>Nord-</b> Parohia Găvanele, Izlaz Primărie<br><b>Sud-</b> Izlaz Primărie, Nr.cad.20276<br><b>Est-</b> Parohia Găvanele<br><b>Vest-</b> Romsilva, Izlaz PrimărieParohia Găvanele  | 2022 | 1.654 | Proprietate publică a comunei Bozioru conform OG nr.43/1997 privind regimul drumurilor |
| 8.  | 1.3.7.1 | Teren în suprafață de 186 m.p din care:<br>- 120 m.p situat în intravilanul satului Izvoarele, Com. Bozioru<br>- 66 mp situat în extravilanul satului Izvoarele, Com Bozioru<br>Categorია de folosință „Uliță Sătească 43”          | <b>Nord</b> –Nr.cad. 34, Fumea Gheorghe 20161<br><b>Sud</b> -Nr. cad. 34<br><b>Sud–Est</b> – Fumea Ghe.<br><b>Sud -Vest-</b> Nr. cad.1  | 2022 | 688   | Proprietate publică a comunei Bozioru conform OG nr.43/1997 privind regimul drumurilor |
| 9.  | 1.3.7.1 | Teren în suprafață de 322 m.p situat în intravilanul satului Izvoarele, Com. Bozioru.<br>Categorია de folosință „Uliță Sătească 4”  | <b>Nord-</b> Diaconu Eleonora, Neculai Radu<br><b>Sud</b> - Mihai Ion<br><b>Est</b> - nr. cad. 20161<br><b>Vest</b> - nr. cad. 20153  | 2022 | 1.191 | Proprietate publică a comunei Bozioru conform OG nr.43/1997 privind regimul drumurilor |
| 10. | 1.3.7.1 | Teren în suprafață de 2308 m.p din care:<br>- 1140 m.p. situat în intravilanul satului Izvoarele, Com. Bozioru.<br>- 1168 m.p. situat în extravilanul satului Izvoarele, Com. Bozioru.<br>Categorია de folosință „Uliță Sătească 3” | <b>Nord-</b> DE 1334 și T 43, P 1425<br><b>Sud</b> – T 43, P 1429 și US<br><b>Est</b> – T 43, P 1335, 7 43, P 1429, Burtă Vasile, Diaconu Craciun,Diacomu Ion, Negoită Ion, Habără Benone și NC 37<br><b>Vest</b> – T 40, P 1316, T 43, P 1425, Domitru Gheorghe, Istrate Victor, Diaconu Craciun, Diaconu Ion, Diaconu Gheorghe, Habără Nicolae și Diaconu Craciun | 2022 | 8.535 | Proprietate publică a comunei Bozioru conform OG nr.43/1997 privind regimul drumurilor |

|     |         |  |   |      |       |  |
|-----|---------|--|---|------|-------|--|
| 11. | 1.3.7.1 | Teren în suprafață de 545 m.p situat în extravilanul satului Nucu, Com. Bozioru.<br>Categorია de folosință<br>„Uliță Sătească 52”            | <b>Nord</b> – Anghel Ion și Popa Ion<br><b>Sud</b> – Croitoru Mircea,Zahiu Sonia și US 51<br><b>Est</b> –Nan Maria, Ilie Gheorghe<br><b>Vest</b> – Zaharia Sonia și Ilie Gheorghe   | 2022 | 322   | Proprietate publică a comunei Bozioru conform OG nr.43/1997 privind regimul drumurilor |
| 12. | 1.3.7.1 | Teren în suprafață de 218 m.p situat în intravilanul satului Nucu, Com. Bozioru.<br>Categorია de folosință<br>„Uliță Sătească 50 Tronson 1”  | <b>Nord-Est</b> -Nr. cad.20276<br><b>Sud</b> - Gârla Fișici<br><b>Est</b> – Untea Valentin<br><b>Vest</b> – Izvor<br><b>Sud –Vest</b> –Gârla Fișici   | 2022 | 806   | Proprietate publică a comunei Bozioru conform OG nr.43/1997 privind regimul drumurilor |
| 13. | 1.3.7.1 | Teren în suprafață de 1458 m.p situat în intravilanul satului Nucu, Com. Bozioru.<br>Categorია de folosință<br>„Uliță Sătească 50 Tronson 2” | <b>Nord-</b> Gîrla Fișici, Grama Ion, Drum, Beganu Maria, Morărescu Nicolae, și Morărescu Stelian<br><b>Sud</b> – Drăgnescu Dumitru, Scoala Nucu, Oancea Emil, Beganu Georgeta și Beganu Gheorghe<br><b>Est</b> – Gîrla Fisici, NC 20229, Nc 31, NC 20263 și Beganu Gheorghe<br><b>Vest</b> – Morărescu Gheorghe, Grama Ion, Drum, Oancea Dumitru, Oancea Constantin, Oancea Ion și Tarcoci Eugen | 2022 | 5.392 | Proprietate publică a comunei Bozioru conform OG nr.43/1997 privind regimul drumurilor |
| 14. | 1.3.7.1 | Teren în suprafață de 1373 m.p situat în intravilanul satului Nucu, Com. Bozioru.<br>Categorია de folosință<br>„Uliță Sătească 51”           | <b>Nord-</b> ROMSILVA, și DE 1,<br><b>Sud</b> – ROMSILVA și Drum<br><b>Est</b> – ROMSILVA<br><b>Vest</b> – Nan Maria, ROMSILVA, US 52, Ilie Gheorghe NC 20185 și Beganu Aurica  | 2022 | 5.078 | Proprietate publică a comunei Bozioru conform OG nr.43/1997 privind regimul drumurilor |

|     |         |  |  |      |       |  |
|-----|---------|--|--|------|-------|--|
| 15. | 1.3.7.1 | Teren în suprafață de 1567 m.p situat în extravilanul satului Nucu, Com. Bozioru. Categoria de folosință „Drum vicinal 13” ( D.E.) | <b>Nord</b> –Manta Neculai, nr. cad.20378, Nr. cad.20024, nr. cad.20041, Nr. cad.20054, Izlaz Primărie, Romsilva<br><b>Sud</b> – Nr. cad.20042, Nr. cad.20053, Izlaz Primărie, Romsilva, US 51<br><b>Est</b> – Izlaz Primărie, Romsilva<br><b>Vest</b> – Manta Neculai, Gârla Fișici | 2022 | 927   | Proprietate publică a comunei Bozioru conform OG nr.43/1997 privind regimul drumurilor |
| 16. | 1.3.7.1 | Teren în suprafață de 365 m.p situat în intravilanul satului Ulmet, Com. Bozioru. Categoria de folosință „Uliță Sătească 1”        | <b>Nord</b> – Dragomir Ana<br><b>Nord –Vest-</b> Def. Mirică Gheorghe<br><b>Nord–Est</b> - Dragomir Iulian<br><b>Sud-</b> Dinu Ion<br><b>Sud –Vest</b> – Nr. cad.20265<br><b>Vest</b> – Mihai Gheorghe   | 2022 | 1.350 | Proprietate publică a comunei Bozioru conform OG nr.43/1997 privind regimul drumurilor |
| 17. | 1.3.7.1 | Teren în suprafață de 1319 m.p situat în intravilanul satului Buduile, Com. Bozioru. Categoria de folosință „Uliță Sătească 48”    | <b>Nord</b> –Nc. 20279,Izlaz comunal și Mocanu Ion<br><b>Sud</b> – Ștefan Ilie, Dinu Dumitru și Dragoi Ștefan<br><b>Est</b> – Ștefan Ilie, Ștefan Andrei și Dinu Dumitru<br><b>Vest</b> – Izlaz comunal, Buduianu Maria, NC. 4006 și Vasile Liviu                                    | 2022 | 4.878 | Proprietate publică a comunei Bozioru conform OG nr.43/1997 privind regimul drumurilor |
| 18. | 1.3.7.1 | Teren în suprafață de 630 m.p situat în intravilanul satului Ulmet, Com. Bozioru. Categoria de folosință „Uliță Sătească 2”        | <b>Nord</b> – Izvor și Nr. cad. 20247<br><b>Sud</b> –Rusen Tiberiu, Necula Gheorghe și Nr. cad. 20247<br><b>Est</b> – Necula Gheorghe, def. Mirică Gheorghe, și Marin Constantina<br><b>Vest</b> – Buduianu Ion și Nr. cad. 20247  | 2022 | 2.330 | Proprietate publică a comunei Bozioru conform OG nr.43/1997 privind regimul drumurilor |

|     |         |  |   |      |     |  |
|-----|---------|--|---|------|-----|--|
| 19. | 1.3.7.1 | Teren în suprafață de 88 m.p situat în intravilanul satului Bozioru, Com. Bozioru.<br>Categorია de folosință „Uliță Sătească 44” | <b>Nord</b> – Avramescu Ion<br><b>Sud</b> –Nr. cad. 20161<br><b>Est</b> – Mirică Stanca<br><b>Vest</b> – Nr. cad. 20220 | 2022 | 325 | Proprietate publică a comunei Bozioru conform OG nr.43/1997 privind regimul drumurilor |
|-----|---------|--|---|------|-----|--|

**PREȘEDINTE:**

**Primar:** GRIGORE VALENTIN \_\_\_\_\_

**MEMBRI:**

**Secretar General Comună:** OPREA Mirela \_\_\_\_\_

**Inspector Compartiment Agricol, Cadastru, Urbanism:** ȘOMOIAG Constantin \_\_\_\_\_

**Referent: Compartiment Agricol, Cadastru, Urbanism:** FOFIRCĂ- LOGOFĂTU Florin \_\_\_\_\_

Plan de amplasament si delimitare a imobilului ANEXA Nr. 2

Scara 1:1000

Anexa la H.C.L. Bozioru  
Nr. 44 / 07.12.2022  
Poziția Nr. 1.

|               |                                      |                       |
|---------------|--------------------------------------|-----------------------|
| Nr. Cadastral | Suprafata masurata a imobilului (mp) | Adresa imobilului     |
|               | 367                                  | Sat Gavanele, U.S. 55 |

|                     |  |
|---------------------|--|
| Nr. Cartea Funciara | Unitatea Administrativ Teritoriala (UAT) |
|                     | Bozioru                                  |



614736  
435582

614854  
435582

- d1-2=4,84m
- d2-3=13,81m
- d3-4=19,96m
- d4-5=22,68m
- d5-6=12,80m
- d6-7=14,68m
- d7-8=4,56m
- d8-9=11,62m
- d9-10=13,75m
- d10-11=9,07m
- d11-12=21,78m
- d12-13=14,31m
- d13-14=5,65m
- d14-15=14,24m
- d15-1=6,66m

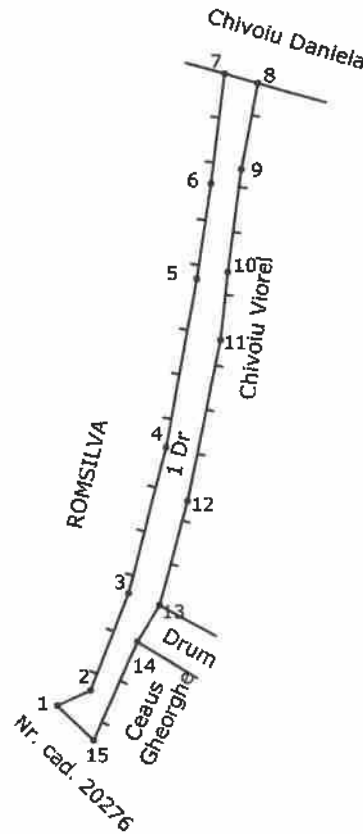

614736  
435484

614854  
435484

A. Date referitoare la teren

| Nr. parcela | Categorie de folosinta | Suprafata (mp) | Mentiiuni                     |
|-------------|------------------------|----------------|-------------------------------|
| 1           | DR                     | 367            | INTRAVILAN_IMPREJMUIT PARTIAL |
| Total       |                        | 367            |                               |

B. Date referitoare la constructii

| Cod   | Destinatia | Suprafata construita la sol (mp) | Mentiiuni |
|-------|------------|----------------------------------|-----------|
| Total |            |                                  |           |

Suprafata totala masurata a imobilului= 367 mp  
Suprafata din act = 367 mp

|  |  |
|--|--|
| <p>Executant: SERBAN CONSTANTIN<br/>Autorizatei Seria RO-B-F Nr. 0189/2010<br/>Confirm executarea masuratorilor la teren, corectitudinea intocmirii documentatiei cadastrale si corespondenta acestora cu realitatea din teren</p> | <p>Inspector</p> <p>Confirm introducerea imobilului in baza de date Integrata si atribuirea numarului cadastral</p> <p>Semnatura si parafa _____</p> |
| Data: 23.10.2022   | Data:  |

Plan de amplasament si delimitare a imobilului **ANEXA Nr. 3**  
 Scara 1:500 **Anexa la HCL Bozioru**

|               |                                      |                                    |
|---------------|--------------------------------------|------------------------------------|
| Nr. Cadastral | Suprafata masurata a imobilului (mp) | Adresa imobilului                  |
|               | 198                                  | Nr. 44/07.12.2022<br>Pozitie nr. 2 |
|               |                                      | Sat Gavanele, U.S. 24              |

|                     |  |
|---------------------|--|
| Nr. Cartea Funciara | Unitatea Administrativ Teritoriala (UAT) |
|                     | Bozioru                                  |

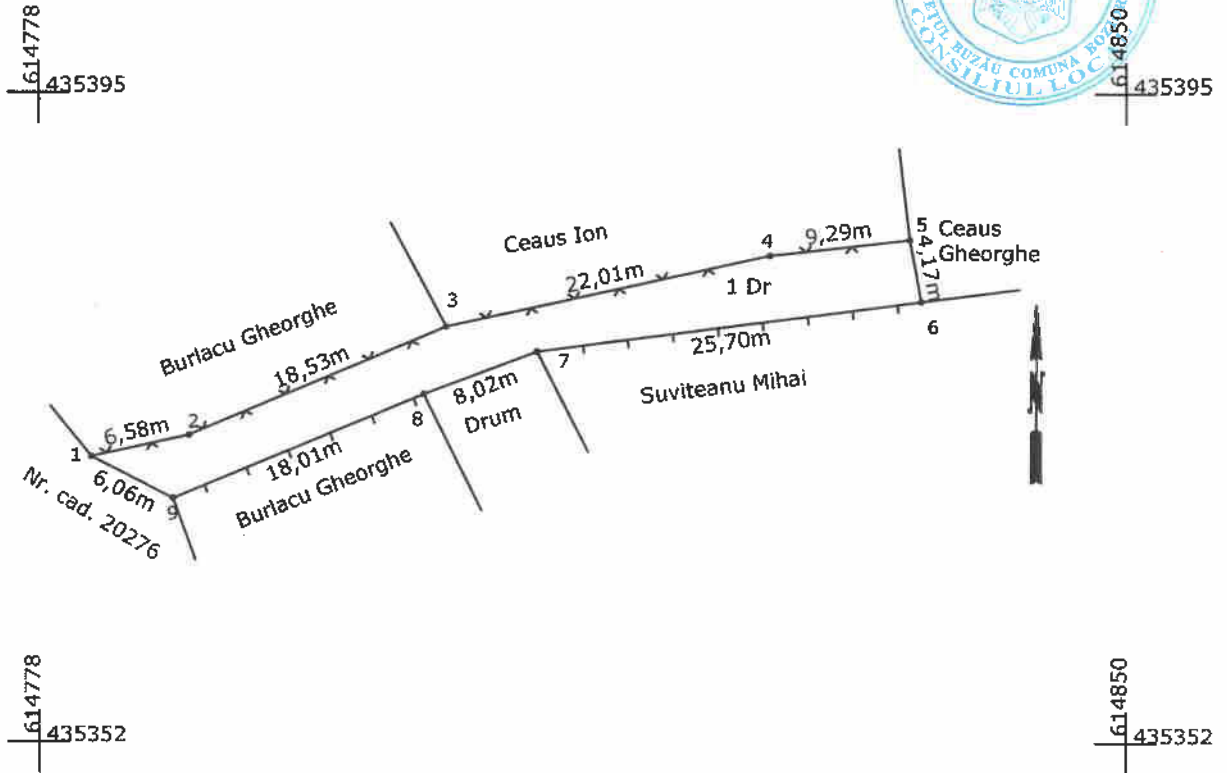
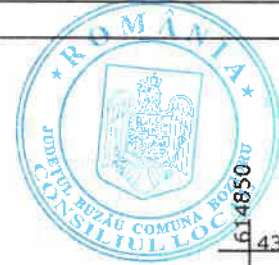

**A. Date referitoare la teren**

| Nr. parcela | Categorie de folosinta | Suprafata (mp) | Mentiuni                      |
|-------------|------------------------|----------------|-------------------------------|
| 1           | DR                     | 198            | INTRAVILAN IMPREJMUIT PARTIAL |
|             |                        |                |                               |
|             |                        |                |                               |
|             |                        |                |                               |
| Total       |                        | 198            |                               |

**B. Date referitoare la constructii**

| Cod   | Destinatia | Suprafata construita la sol (mp) | Mentiuni |
|-------|------------|----------------------------------|----------|
|       |            |                                  |          |
| Total |            |                                  |          |

Suprafata totala masurata a imobilului= 198 mp  
 Suprafata din act = 198 mp

|   |  |
|---|--|
| Executant: SERBAN CONSTANTIN<br>Autorizatei Seria RO-B-F Nr. 0189/2010<br>Confirm executarea masuratorilor la teren, corectitudinea intocmirii documentatiei cadastrale si corespondenta acestuia cu realitatea din teren | Inspector<br><br>Confirm introducerea imobilului in baza de date integrata si atribuirea numarului cadastral<br><br>Semnatura si parafa _____<br><br>Data: |
|---|--|

Data: 23.10.2022

**Plan de amplasament si delimitare a imobilului ANEXA Nr. 4**  
 Scara 1:1000 *Anexa la HCL Bozioru*

|               |                                      |   |
|---------------|--------------------------------------|---|
| Nr. Cadastral | Suprafata masurata a imobilului (mp) | Adresa imobilului                                 |
|               | 427                                  | <i>Nr. 44/07.12.2022</i><br><i>Positia Nr. 3.</i> |
|               |                                      | Sat Gavanele, U.S. 45                             |

|                     |  |
|---------------------|--|
| Nr. Cartea Funciara | Unitatea Administrativ Teritoriala (UAT) |
|                     | Bozioru                                  |



614523  
435419

614657  
435419

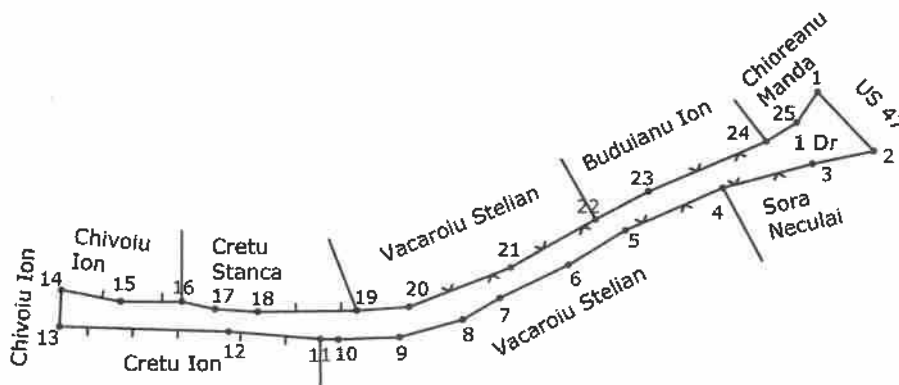

614523  
435332

614657  
435332

**A. Date referitoare la teren**

| Nr. parcela | Categorie de folosinta | Suprafata (mp) | Mentiiuni                     |
|-------------|------------------------|----------------|-------------------------------|
| 1           | DR                     | 427            | INTRAVILAN IMPREJMUIT PARTIAL |
|             |                        |                |                               |
|             |                        |                |                               |
|             |                        |                |                               |
| Total       |                        | 427            |                               |

**B. Date referitoare la constructii**

| Cod   | Destinatia | Suprafata construita la sol (mp) | Mentiiuni |
|-------|------------|----------------------------------|-----------|
|       |            |                                  |           |
| Total |            |                                  |           |

Suprafata totala masurata a imobilului= 427 mp  
 Suprafata din act = 427 mp

|  |  |
|--|--|
| Executant: SERBAN CONSTANTIN<br>Autorizației Seria RO-B-F Nr. 0189/2010<br>Confirm executarea masuratorilor la teren, corectitudinea intocmirii documentatiei cadastrale si corespondenta acestora cu realitatea din teren | Inspector<br><br>Confirm introducerea imobilului in baza de date integrata si atribuirea numarului cadastral<br><br>Semnatura si parafa _____<br><br>Data: |
|--|--|

Plan de amplasament si delimitare a imobilului

ANEXA Nr. 5

Scara 1:500

Anexa la HCL Bozioru

|               |                                      |                       |
|---------------|--------------------------------------|-----------------------|
| Nr. Cadastral | Suprafata masurata a imobilului (mp) | Adresa imobilului     |
|               | 228                                  | Sat Gavanele, U.S. 46 |

Nr. 46/07.12.2022  
 Pozitia nr. 6.

|                     |  |
|---------------------|--|
| Nr. Cartea Funciara | Unitatea Administrativ Teritoriala (UAT) |
|                     | Bozioru                                  |

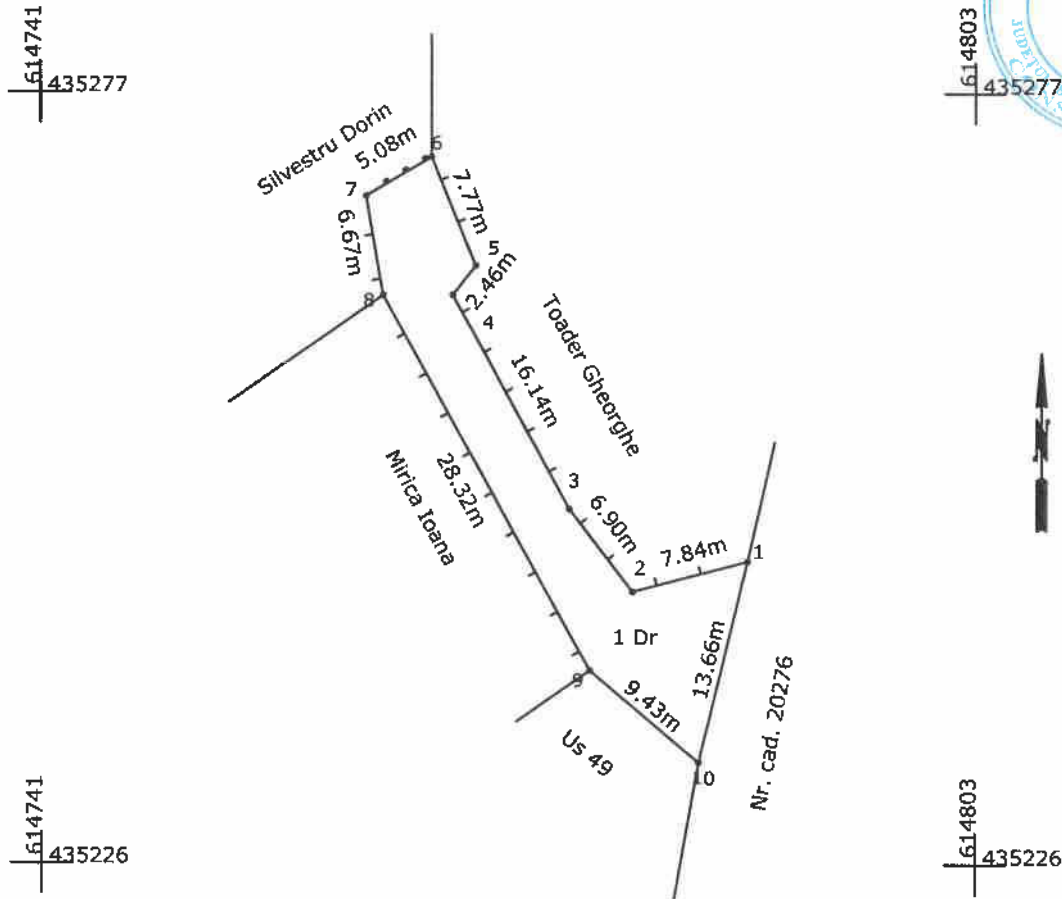

A. Date referitoare la teren

| Nr. parcela | Categorie de folosinta | Suprafata (mp) | Mentiuni                     |
|-------------|------------------------|----------------|------------------------------|
| 1           | DR                     | 228            | INTRAVILAN_IMPREGNUT PARTIAL |
| Total       |                        | 228            |                              |

B. Date referitoare la constructii

| Cod   | Destinatia | Suprafata construita la sol (mp) | Mentiuni |
|-------|------------|----------------------------------|----------|
| Total |            |                                  |          |

Suprafata totala masurata a imobilului= 228 mp  
 Suprafata din act = 228 mp

|  |  |
|--|--|
| Executant: SERBAN CONSTANTIN<br>Autorizati Serla RO-B-F Nr. 0189/2010<br>Confirm executarea masuratorilor la teren, corectitudinea intocmirii documentatiei cadastrale si corespondenta acestora cu realitatea din teren | Inspector<br>Confirm introducerea imobilului in baza de date integrata si atribuirea numarului cadastral<br>Semnatura si parafa _____<br>Data: |
|--|--|

Data: 23.10.2022

Data:

Plan de amplasament si delimitare a imobilului

Scara 1:2 000

|                     |                                      |  |
|---------------------|--------------------------------------|--|
| Nr. Cadastral       | Suprafata masurata a imobilului (mp) | Adresa imobilului                        |
|                     | 3198                                 | Sat Gavanele, US 47                      |
| Nr. Cartea Funciara |                                      | Unitatea Administrativ Teritoriala (UAT) |
|                     |                                      | Bozioru                                  |

ANEXA Nr. 6  
 Anexa la HCL Bozioru  
 Nr. 44/07.12.2022  
 Pozitie nr. 5

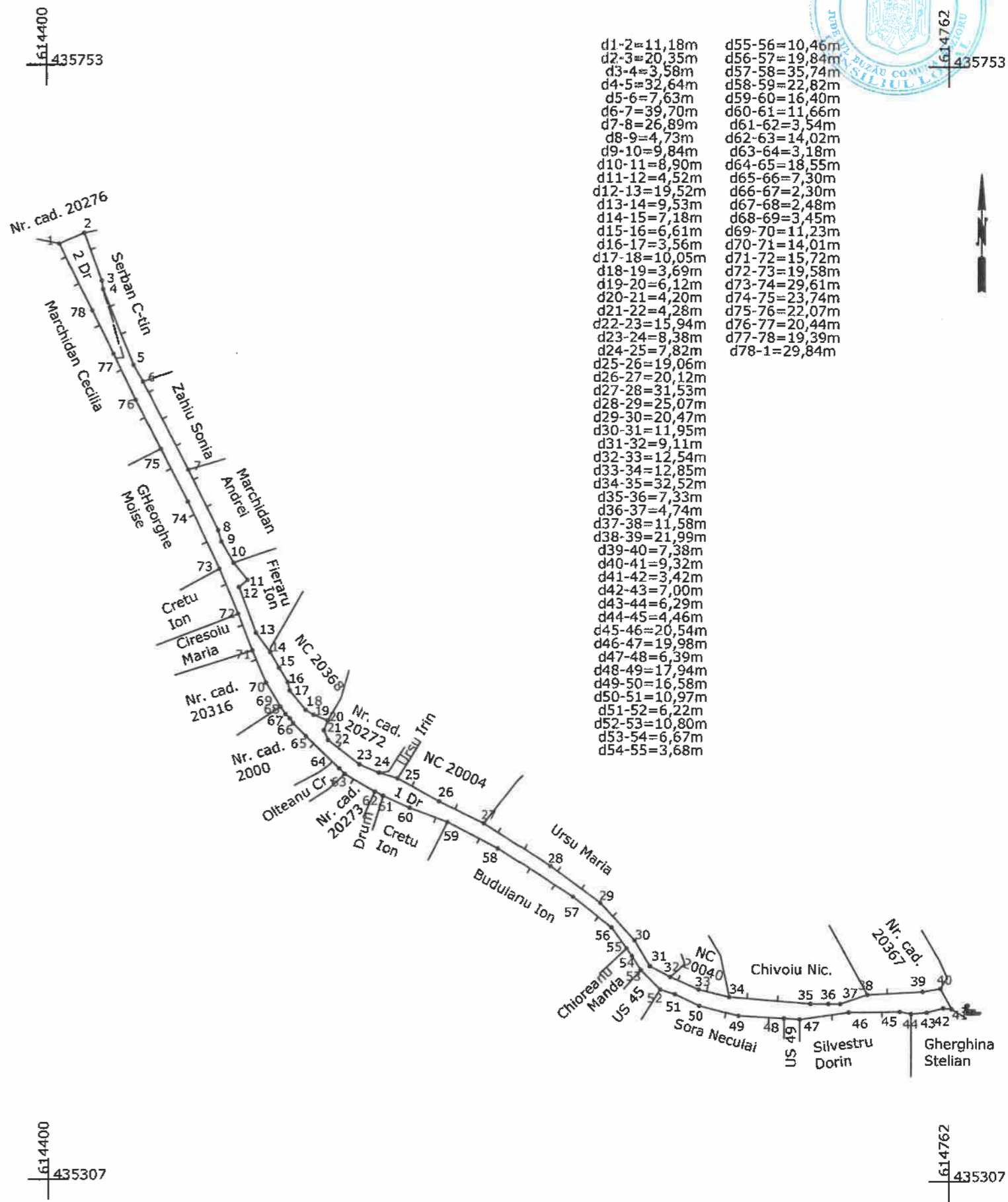

| A. Date referitoare la teren  |                        |   |                         |
|---|------------------------|---|-------------------------|
| Nr. parcela   | Categorie de folosinta | Suprafata (mp)  | Mentiuni                |
| 1   | DR                     | 2806  | INTRAVILAN_NEIMPREMIUIT |
| 2   | DR                     | 382   | EXTRAVILAN_NEIMPREMIUIT |
| Total   |                        | 3198  |                         |
| B. Date referitoare la constructii  |                        |   |                         |
| Cod   | Destinatia             | Suprafata construita la sol (mp)  | Mentiuni                |
| Total   |                        |   |                         |
| Suprafata totala masurata a imobilului= 3198 mp<br>Suprafata din act = 3198 mp  |                        |   |                         |
| Executant: SERBAN CONSTANTIN<br>Autorizatei Seria RO-B-F Nr. 0189/2010<br>Confirm executarea masuratorilor la teren, corectitudinea intocmirii documentatiei cadastrale si corespondenta acestela cu realitatea din teren |                        | Inspector   |                         |
|   |                        | Confirm introducerea imobilului in baza de date integrata si atribuirea numarului cadastral |                         |
|   |                        | Semnatura si parafa _____   |                         |
| Data: 23.10.2022  |                        | Data:   |                         |

Plan de amplasament si delimitare a imobilului

Scara 1:500

|                     |                                      |  |
|---------------------|--------------------------------------|--|
| Nr. Cadastral       | Suprafata masurata a imobilului (mp) | Adresa imobilului                        |
|                     | 627                                  | Sat Gavanele, US 49                      |
| Nr. Cărtea Funciara |                                      | Unitatea Administrativ Teritoriala (UAT) |
|                     |                                      | Bozioru                                  |

ANEXA Nr. 7  
 Anexa la HCL Bozioru  
 Nr. 44/07.12.2022  
 Podifica Nr. 6

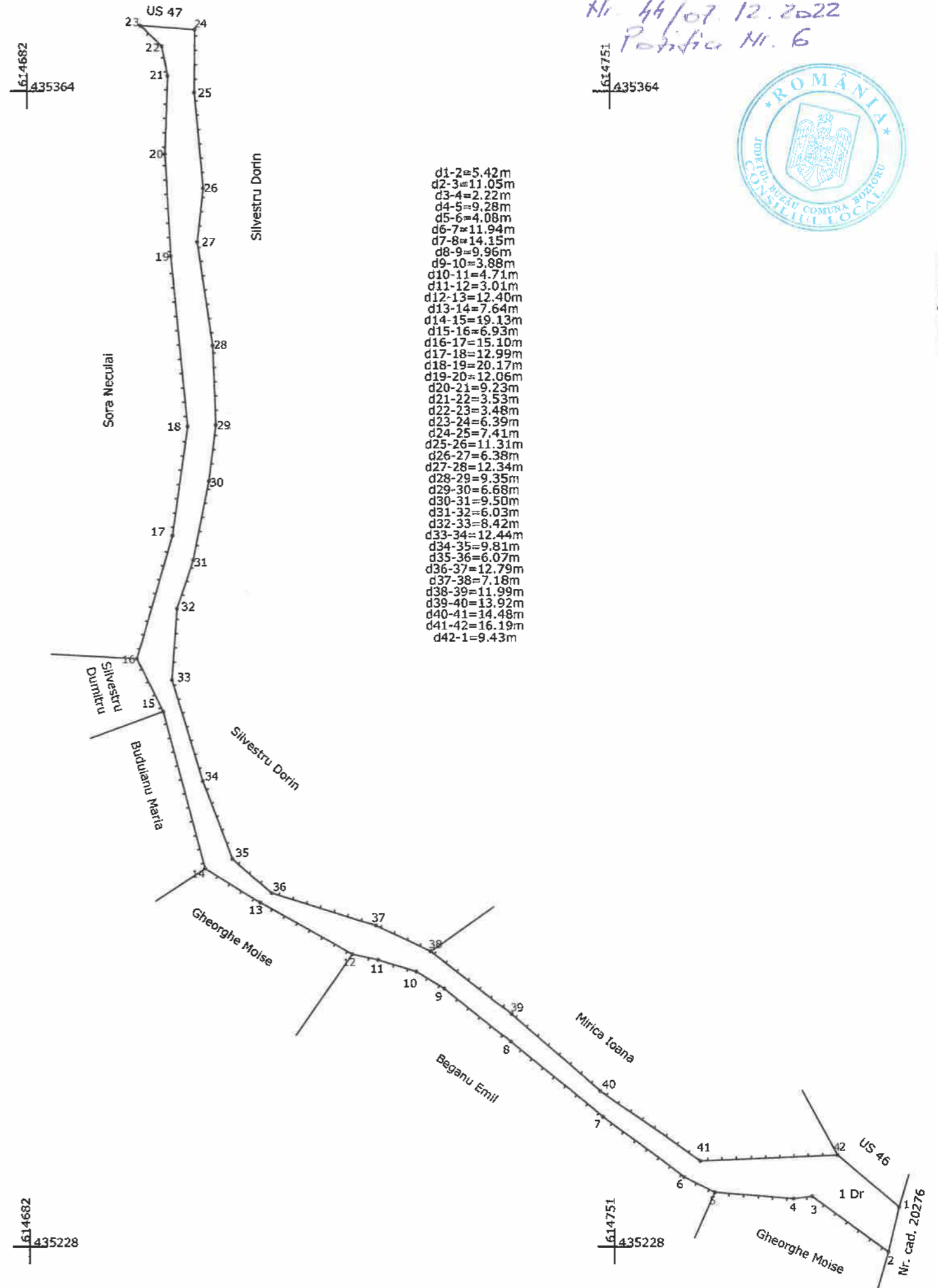

| A. Date referitoare la teren   |                        |   |                         |
|--|------------------------|---|-------------------------|
| Nr. parcela  | Categorie de folosinta | Suprafata (mp)  | Mentiiuni               |
| 1  | DR                     | 627   | INTRAVILAN_NEIMPREMIUIT |
| Total  |                        | 627   |                         |
| B. Date referitoare la constructii   |                        |   |                         |
| Cod  | Destinatia             | Suprafata construita la sol (mp)  | Mentiiuni               |
| Total  |                        |   |                         |
| Suprafata totala masurata a imobilului= 627 mp<br>Suprafata din act = 627 mp   |                        |   |                         |
| Executant: SERBAN CONSTANTIN<br>Autorizației Seria RO-B-F Nr. 0189/2010<br>Confirm executarea masuratorilor la teren, corectitudinea intocmirii documentatiei cadastrale si corespondenta acestora cu realitatea din teren |                        | Inspector   |                         |
|  |                        | Confirm introducerea imobilului in baza de date integrata si atribuirea numarului cadastral |                         |
|  |                        | Semnatura si parafa _____   |                         |
| Data: 23.10.2022   |                        | Data:   |                         |

Plan de amplasament si delimitare a imobilului

Scara 1:2 000

|                     |                                      |  |
|---------------------|--------------------------------------|--|
| Nr. Cadastral       | Suprafata masurata a imobilului (mp) | Adresa imobilului                        |
|                     | 2796                                 | Com Bozioru , DE 14                      |
| Nr. Cartea Funciara |                                      | Unitatea Administrativ Teritoriala (UAT) |
|                     |                                      | Bozioru                                  |

Anexa la H.C.L. Bozioru  
Nr. 44/07.12.2022  
Poziția nr. 7. - ANEXA Nr. 8

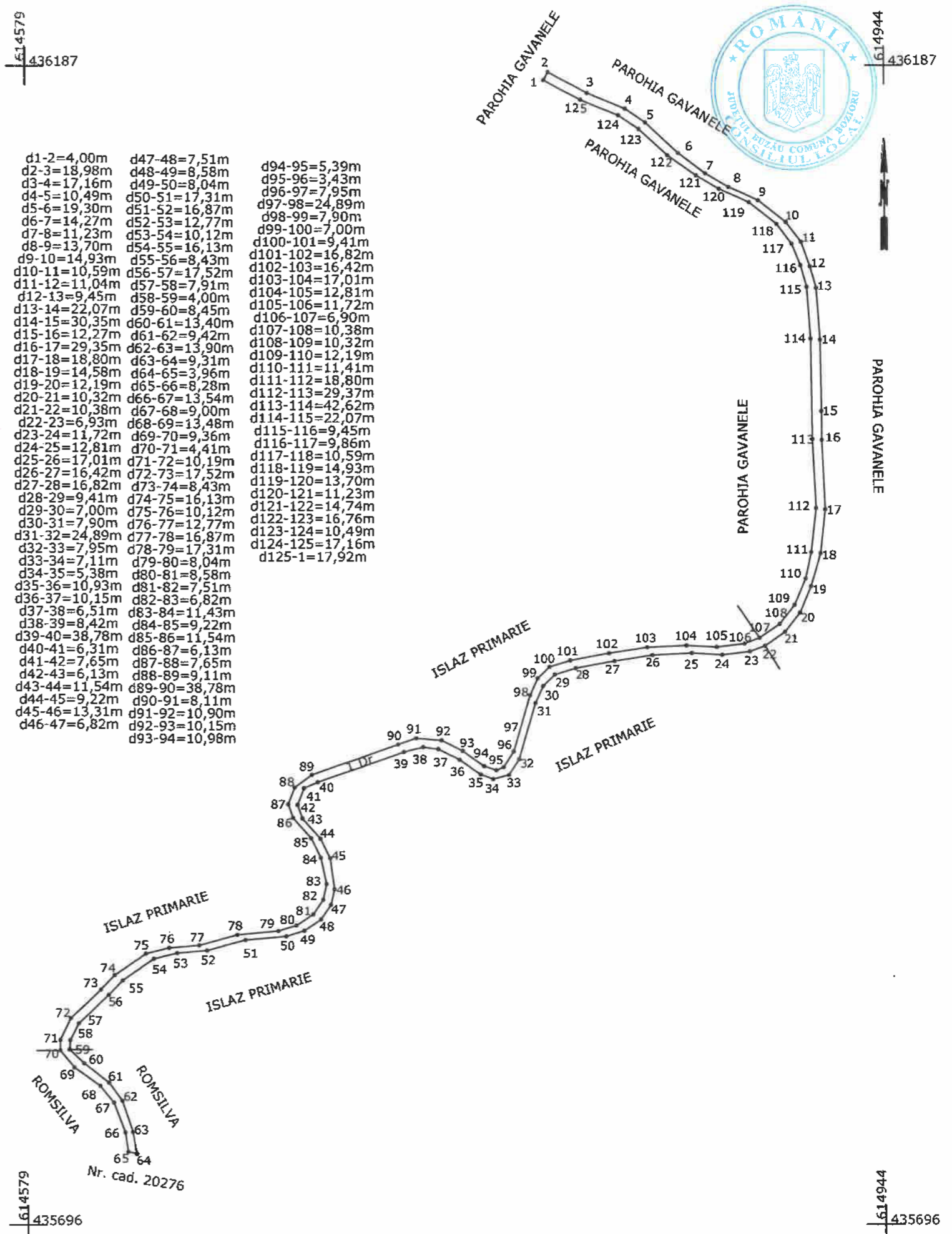

- d1-2=4,00m
- d2-3=18,98m
- d3-4=17,16m
- d4-5=10,49m
- d5-6=19,30m
- d6-7=14,27m
- d7-8=11,23m
- d8-9=13,70m
- d9-10=14,93m
- d10-11=10,59m
- d11-12=11,04m
- d12-13=9,45m
- d13-14=22,07m
- d14-15=30,35m
- d15-16=12,27m
- d16-17=29,35m
- d17-18=18,80m
- d18-19=14,58m
- d19-20=12,19m
- d20-21=10,32m
- d21-22=10,38m
- d22-23=6,93m
- d23-24=11,72m
- d24-25=12,81m
- d25-26=17,01m
- d26-27=16,42m
- d27-28=16,82m
- d28-29=9,41m
- d29-30=7,00m
- d30-31=7,90m
- d31-32=24,89m
- d32-33=7,95m
- d33-34=7,11m
- d34-35=5,38m
- d35-36=10,93m
- d36-37=10,15m
- d37-38=6,51m
- d38-39=8,42m
- d39-40=38,78m
- d40-41=6,31m
- d41-42=7,65m
- d42-43=6,13m
- d43-44=11,54m
- d44-45=9,22m
- d45-46=13,31m
- d46-47=6,82m
- d47-48=7,51m
- d48-49=8,58m
- d49-50=8,04m
- d50-51=17,31m
- d51-52=16,87m
- d52-53=12,77m
- d53-54=10,12m
- d54-55=16,13m
- d55-56=8,43m
- d56-57=17,52m
- d57-58=7,91m
- d58-59=4,00m
- d59-60=8,45m
- d60-61=13,40m
- d61-62=9,42m
- d62-63=13,90m
- d63-64=9,31m
- d64-65=3,96m
- d65-66=8,28m
- d66-67=13,54m
- d67-68=9,00m
- d68-69=13,48m
- d69-70=9,36m
- d70-71=4,41m
- d71-72=10,19m
- d72-73=17,52m
- d73-74=8,43m
- d74-75=16,13m
- d75-76=10,12m
- d76-77=12,77m
- d77-78=16,87m
- d78-79=17,31m
- d79-80=8,04m
- d80-81=8,58m
- d81-82=7,51m
- d82-83=6,82m
- d83-84=11,43m
- d84-85=9,22m
- d85-86=11,54m
- d86-87=6,13m
- d87-88=7,65m
- d88-89=9,11m
- d89-90=38,78m
- d90-91=8,11m
- d91-92=10,90m
- d92-93=10,15m
- d93-94=10,98m
- d94-95=5,39m
- d95-96=3,43m
- d96-97=7,95m
- d97-98=24,89m
- d98-99=7,90m
- d99-100=7,00m
- d100-101=9,41m
- d101-102=16,82m
- d102-103=16,42m
- d103-104=17,01m
- d104-105=12,81m
- d105-106=11,72m
- d106-107=6,90m
- d107-108=10,38m
- d108-109=10,32m
- d109-110=12,19m
- d110-111=11,41m
- d111-112=18,80m
- d112-113=29,37m
- d113-114=42,62m
- d114-115=22,07m
- d115-116=9,45m
- d116-117=9,86m
- d117-118=10,59m
- d118-119=14,93m
- d119-120=13,70m
- d120-121=11,23m
- d121-122=14,74m
- d122-123=16,76m
- d123-124=10,49m
- d124-125=17,16m
- d125-1=17,92m

| A. Date referitoare la teren   |                        |  |                         |
|--|------------------------|--|-------------------------|
| Nr. parcela  | Categorie de folosinta | Suprafata (mp)   | Mentuni                 |
| 1  | DR                     | 2796   | EXTRAVILAN_NEIMPREJMIIT |
| Total  |                        | 2796   |                         |
| B. Date referitoare la constructii   |                        |  |                         |
| Cod  | Destinatia             | Suprafata construita la sol (mp)   | Mentuni                 |
| Total  |                        |  |                         |
| Suprafata totala masurata a imobilului= 2796 mp<br>Suprafata din act = 2796 mp   |                        |  |                         |
| Executant: SERBAN CONSTANTIN<br>Autorizației Seria RO-B-F Nr. 0189/2010<br>Confirm executarea masuratorilor la teren, corectitudinea<br>Intocmirii documentatiei cadastrale si corespondenta<br>acesteia cu realitatea din teren |                        | Inspector  |                         |
|  |                        | Confirm introducerea imobilului in baza de date integrata si<br>atribuirea numarului cadastral |                         |
|  |                        | Semnatura si parafa _____  |                         |
| Data: 23.10.2022   |                        | Data:  |                         |

Plan de amplasament si delimitare a imobilului **ANEXA NR. 9**

Scara 1:500

Anexa la HCL Bozioru

Nr. 44/07.12.2022

Partea nr. 8

|               |                                      |                        |
|---------------|--------------------------------------|------------------------|
| Nr. Cadastral | Suprafata masurata a imobilului (mp) | Adresa imobilului      |
|               | 186                                  | Sat Izvoarele, U.S. 43 |

|                     |  |
|---------------------|--|
| Nr. Cartea Funciara | Unitatea Administrativ Teritoriala (UAT) |
|                     | Bozioru                                  |



616705  
431680

616769  
431680

616705  
431626

616769  
431626

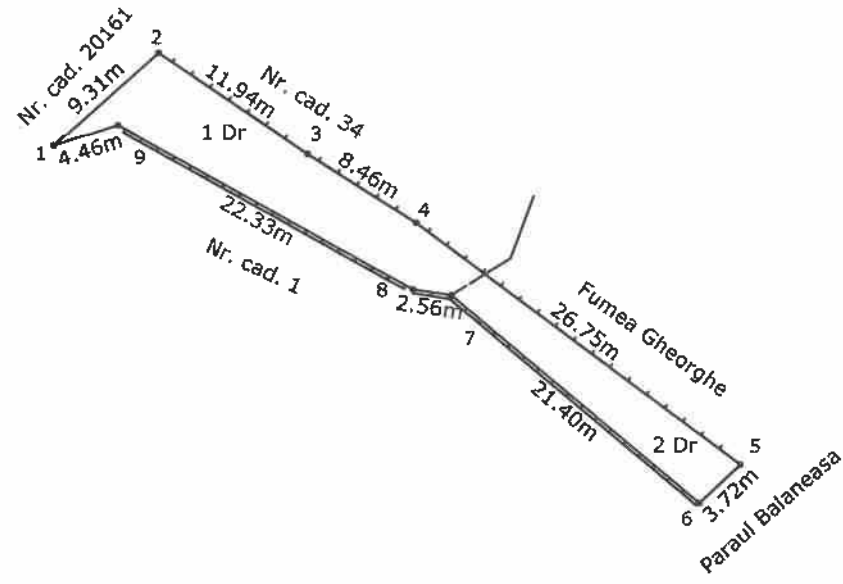

**A. Date referitoare la teren**

| Nr. parcela | Categorie de folosinta | Suprafata (mp) | Mentuni                       |
|-------------|------------------------|----------------|-------------------------------|
| 1           | DR                     | 120            | INTRAVILAN IMPREJMUIT PARTIAL |
| 2           | DR                     | 66             | EXTRAVILAN IMPREJMUIT PARTIAL |
| Total       |                        | 186            |                               |

**B. Date referitoare la constructii**

| Cod   | Destinatia | Suprafata construita la sol (mp) | Mentuni |
|-------|------------|----------------------------------|---------|
| Total |            |                                  |         |

Suprafata totala masurata a imobilului= 186 mp  
Suprafata din act = 186 mp

|  |  |
|--|--|
| <p>Executant: SERBAN CONSTANTIN<br/>Autorizatei Seria RO-B-F Nr. 0189/2010<br/>Confirm executarea masuratorilor la teren, corectitudinea intocmirii documentatiei cadastrale si corespondenta acestora cu realitatea din teren</p> | <p>Inspector</p> <p>Confirm introducerea imobilului in baza de date integrata si atribuirea numarului cadastral</p> <p>Semnatura si parafa _____</p> |
| Data: 23.10.2022   | Data:  |

# Plan de amplasament si delimitare a imobilului ANEXA Nr. 10

Scara 1:500

Anexa la HCL Bozioru  
Nr. 44/07.12.2022  
Poziția nr. 9

|               |                                      |                       |
|---------------|--------------------------------------|-----------------------|
| Nr. Cadastral | Suprafata masurata a imobilului (mp) | Adresa imobilului     |
|               | 322                                  | Sat Izvoarele, U.S. 4 |

|                     |  |
|---------------------|--|
| Nr. Cartea Funciara | Unitatea Administrativ Teritoriala (UAT) |
|                     | Bozioru                                  |

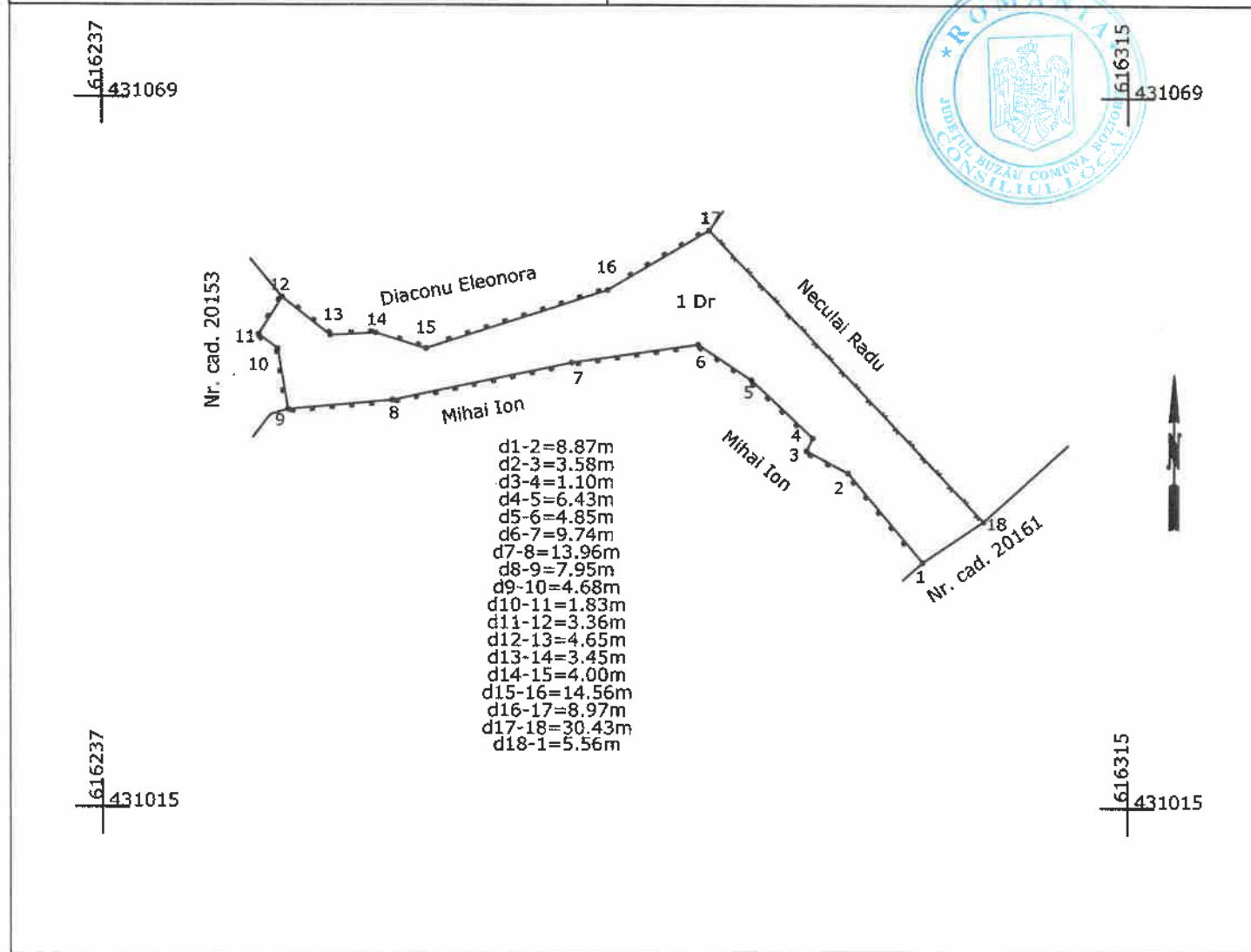

| A. Date referitoare la teren |                        |                |                               |
|------------------------------|------------------------|----------------|-------------------------------|
| Nr. parcela                  | Categorie de folosinta | Suprafata (mp) | Mentiiuni                     |
| 1                            | DR                     | 322            | INTRAVILAN IMPREJMUIT PARTIAL |
| Total                        |                        | 322            |                               |

| B. Date referitoare la constructii |            |                                  |           |
|------------------------------------|------------|----------------------------------|-----------|
| Cod                                | Destinatia | Suprafata construita la sol (mp) | Mentiiuni |
| Total                              |            |                                  |           |

Suprafata totala masurata a imobilului= 322 mp  
Suprafata din act = 322 mp

|  |  |
|--|--|
| Executant: SERBAN CONSTANTIN<br>Autorizației Serla RO-B-F Nr. 0189/2010<br>Confirm executarea masuratorilor la teren, corectitudinea intocmirii documentatiei cadastrale si corespondenta acestela cu realitatea din teren | Inspector<br><br>Confirm introducerea imobilului in baza de date integrata si atribuirea numarului cadastral<br><br>Semnatura si parafa _____<br><br>Data: |
|--|--|

Plan de amplasament si delimitare a imobilului

Scara 1:2 000

|                     |                                      |  |
|---------------------|--------------------------------------|--|
| Nr. Cadastral       | Suprafata masurata a imobilului (mp) | Adresa imobilului                        |
|                     | 2308                                 | Sat Izvoarele, US 3                      |
| Nr. Cartea Funciara |                                      | Unitatea Administrativ Teritoriala (UAT) |
|                     |                                      | Bozioru                                  |

| A. Date referitoare la teren  |                        |   |                         |
|---|------------------------|---|-------------------------|
| Nr. parcela   | Categorie de folosinta | Suprafata (mp)  | Mentiuni                |
| 1   | DR                     | 1140  | INTRAVILAN IMPREJMUIT   |
| 2   | DR                     | 1168  | EXTRAVILAN NEIMPREJMUIT |
| Total   |                        | 2308  |                         |
| B. Date referitoare la constructii  |                        |   |                         |
| Cod   | Destinatia             | Suprafata construita la sol (mp)  | Mentiuni                |
| Total   |                        |   |                         |
| Suprafata totala masurata a imobilului= 2308 mp<br>Suprafata din act = 2308 mp  |                        |   |                         |
| Executant: SERBAN CONSTANTIN<br>Autorizatei Seria RO-B-F Nr. 0189/2010<br>Confirm executarea masuratorilor la teren, corectitudinea intocmirii documentatiei cadastrale si corespondenta acestora cu realitatea din teren |                        | Inspector   |                         |
|   |                        | Confirm introducerea imobilului in baza de date integrata si atribuirea numarului cadastral |                         |
|   |                        | Semnatura si parafa _____   |                         |
| Data: 23.10.2022  |                        | Data:   |                         |

616060  
431476

616060  
430966

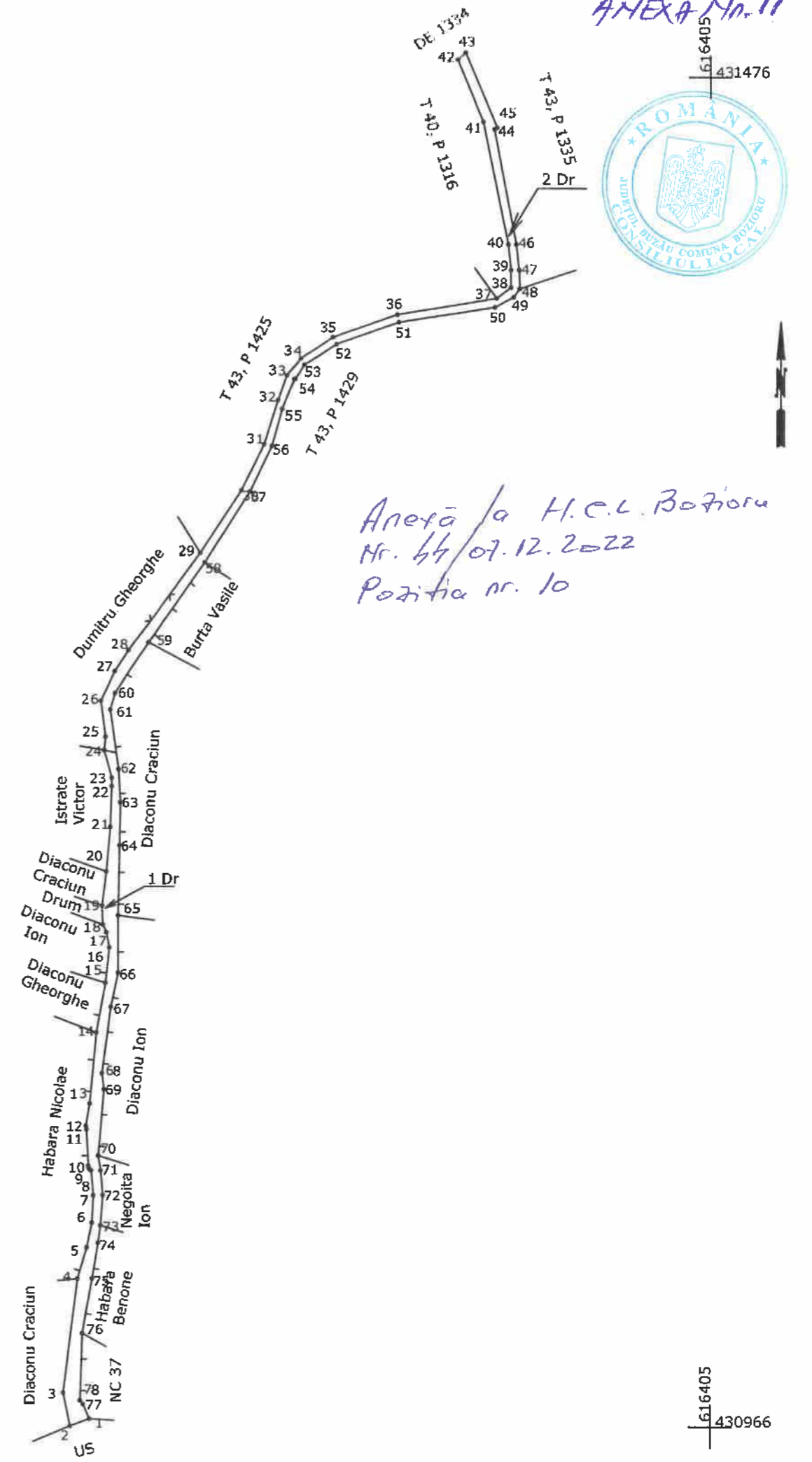

616405  
431476

616405  
430966

Plan de amplasament si delimitare a imobilului **ANEXA Nr. 12**  
 Scara 1:500 **Anexa la HCL Bozioru**

|               |                                      |                                      |
|---------------|--------------------------------------|--------------------------------------|
| Nr. Cadastral | Suprafata masurata a imobilului (mp) | Adresa imobilului                    |
|               | 545                                  | Nr. 44/07.12.2022<br>Pozitie nr. 11. |
|               |                                      | Com. Bozioru , U.S. 52               |

|                     |  |
|---------------------|--|
| Nr. Cartea Funciara | Unitatea Administrativ Teritoriala (UAT) |
|                     | Bozioru                                  |

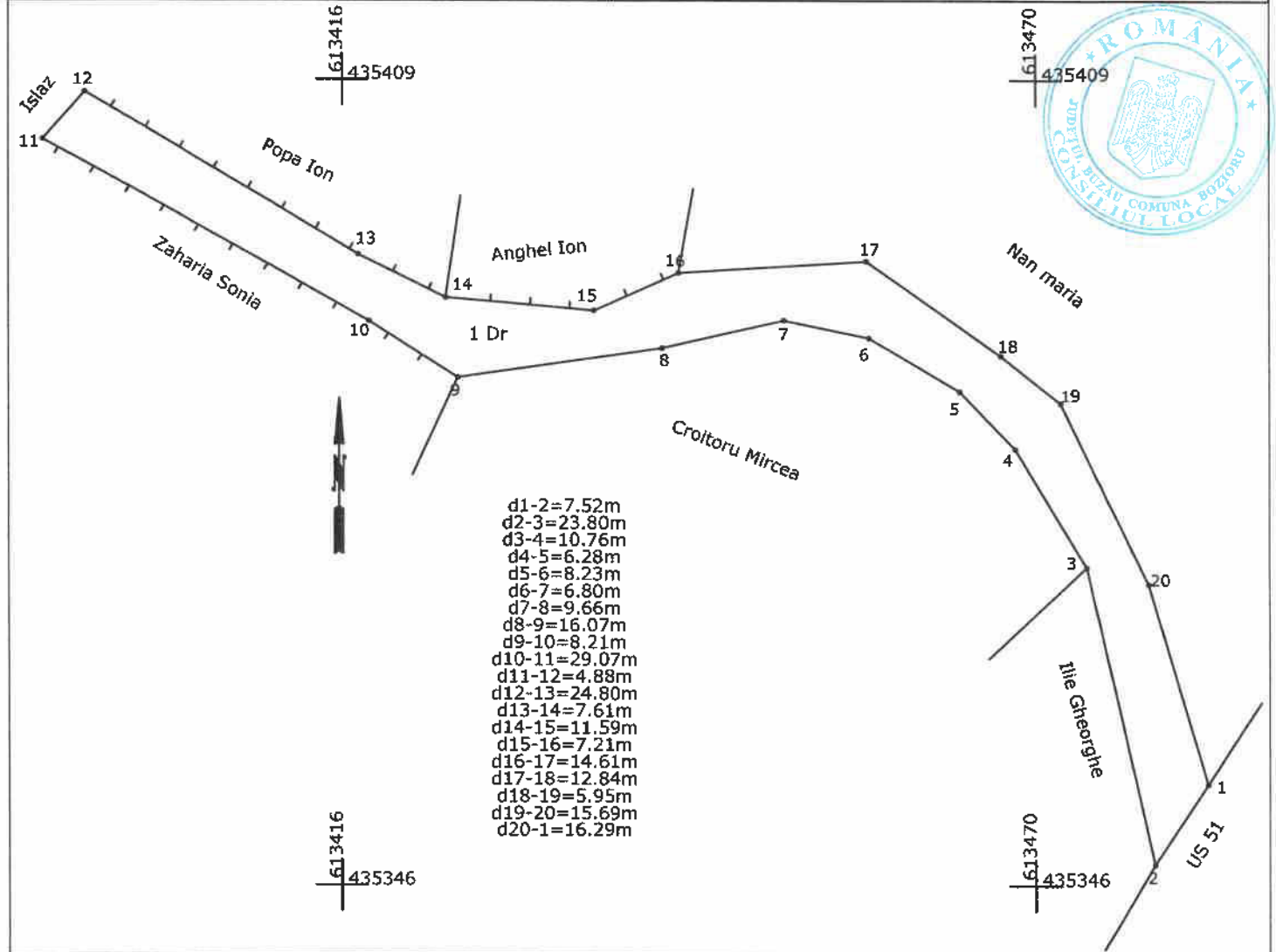

A. Date referitoare la teren

| Nr. parcela | Categorie de folosinta | Suprafata (mp) | Mentiiuni                     |
|-------------|------------------------|----------------|-------------------------------|
| 1           | DR                     | 545            | EXTRAVILAN IMPREJMUIT PARTIAL |
| Total       |                        | 545            |                               |

B. Date referitoare la constructii

| Cod   | Destinatia | Suprafata construita la sol (mp) | Mentiiuni |
|-------|------------|----------------------------------|-----------|
| Total |            |                                  |           |

Suprafata totala masurata a imobilului= 545 mp  
 Suprafata din act = 545 mp

|   |   |
|---|---|
| Executant: SERBAN CONSTANTIN<br>Autorizatei Seria RO-B-F Nr. 0189/2010<br>Confirm executarea masuratorilor la teren, corectitudinea intocmirii documentatiei cadastrale si corespondenta acestora cu realitatea din teren | Inspector<br><br>Confirm Introducerea imobilului in baza de date integrata si atribuirea numarului cadastral<br><br>Semnatura si parafa _____ |
| Data: 23.10.2022  | Data:   |

Plan de amplasament si delimitare a imobilului **ANEXA Nr. 13**

Scara 1: 500

*Anexa la HCL Bozioru  
Nr. 44 / 07.12.2022  
Pozitie 11.12*

|               |                                      |                             |
|---------------|--------------------------------------|-----------------------------|
| Nr. Cadastral | Suprafata masurata a imobilului (mp) | Adresa imobilului           |
|               | 218                                  | Sat Nucu, U.S. 50_Tronson 1 |

|                     |  |
|---------------------|--|
| Nr. Cartea Funciara | Unitatea Administrativ Teritoriala (UAT) |
|                     | Bozioru                                  |

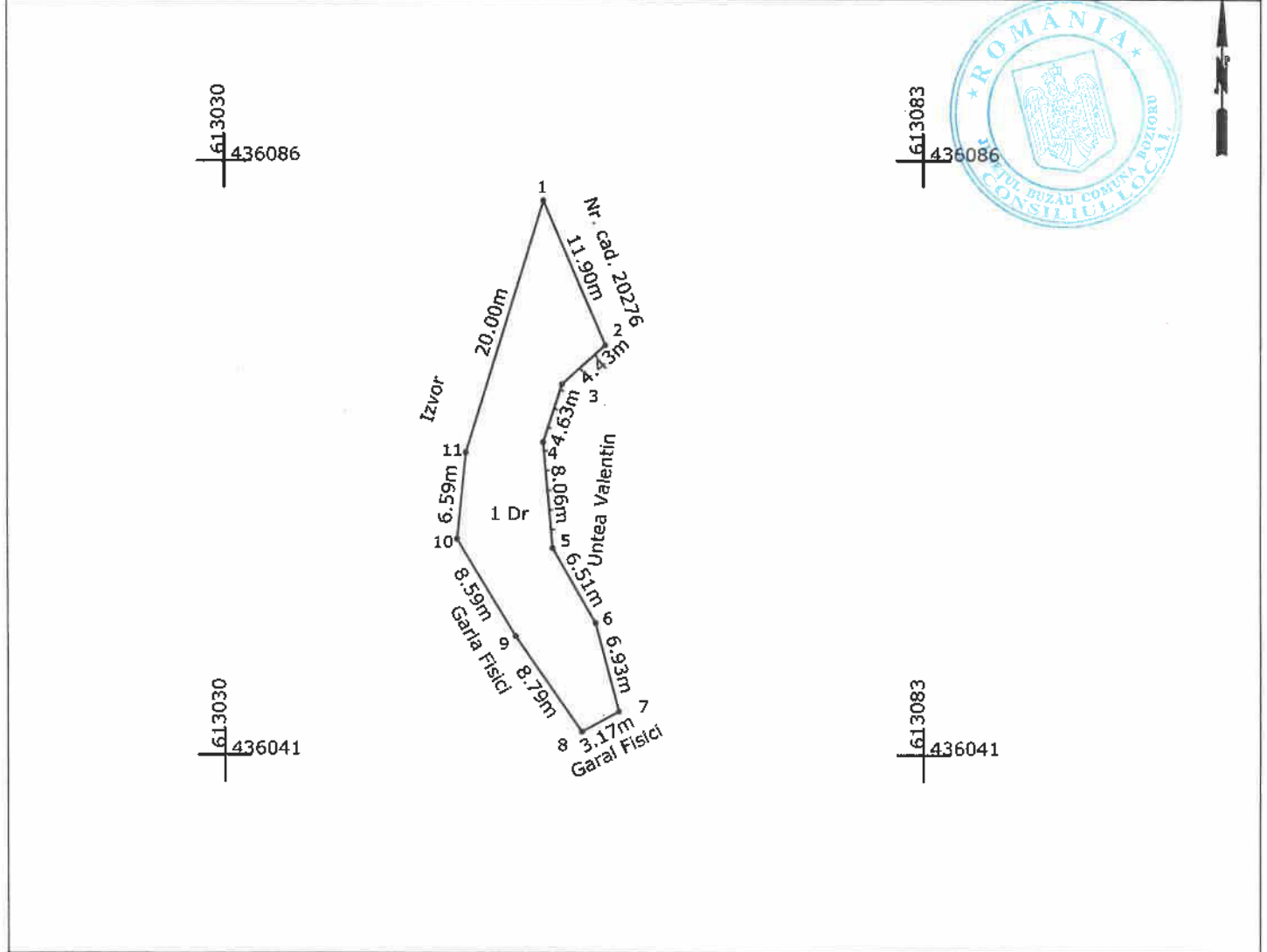

**A. Date referitoare la teren**

| Nr. parcela | Categorie de folosinta | Suprafata (mp) | Mentiuni                      |
|-------------|------------------------|----------------|-------------------------------|
| 1           | DR                     | 218            | INTRAVILAN IMPREJMUIT PARTIAL |
| Total       |                        | 218            |                               |

**B. Date referitoare la constructii**

| Cod   | Destinatia | Suprafata construita la sol (mp) | Mentiuni |
|-------|------------|----------------------------------|----------|
| Total |            |                                  |          |

Suprafata totala masurata a imobilului= 218 mp  
Suprafata din act = 1676 mp

|   |   |
|---|---|
| Executant: SERBAN CONSTANTIN<br>Autorizatei Seria RO-B-F Nr. 0189/2010<br>Confirm executarea masuratorilor la teren, corectitudinea intocmirii documentatiilor cadastrale si corespondenta acestora cu realitatea din teren | Inspector<br><br>Confirm introducerea imobilului in baza de date integrata si atribuirea numarului cadastral<br><br>Semnatura si parafa _____ |
|---|---|

Data: 23.10.2022

Data:

Plan de amplasament si delimitare a imobilului

Scara 1:1 000

|                     |                                      |  |
|---------------------|--------------------------------------|--|
| Nr. Cadastral       | Suprafata masurata a imobilului (mp) | Adresa imobilului                        |
|                     | 1458                                 | Sat Nucu, U.S. 50_tronson 2              |
| Nr. Cartea Funciara |                                      | Unitatea Administrativ Teritoriala (UAT) |
|                     |                                      | Bozioru                                  |

ANEXA Nr. 14  
 Anexa la HCL Bozioru  
 Nr. 47 / 07.12.2022  
 Pozitia Nr. 13



612985  
436044

613153  
436044

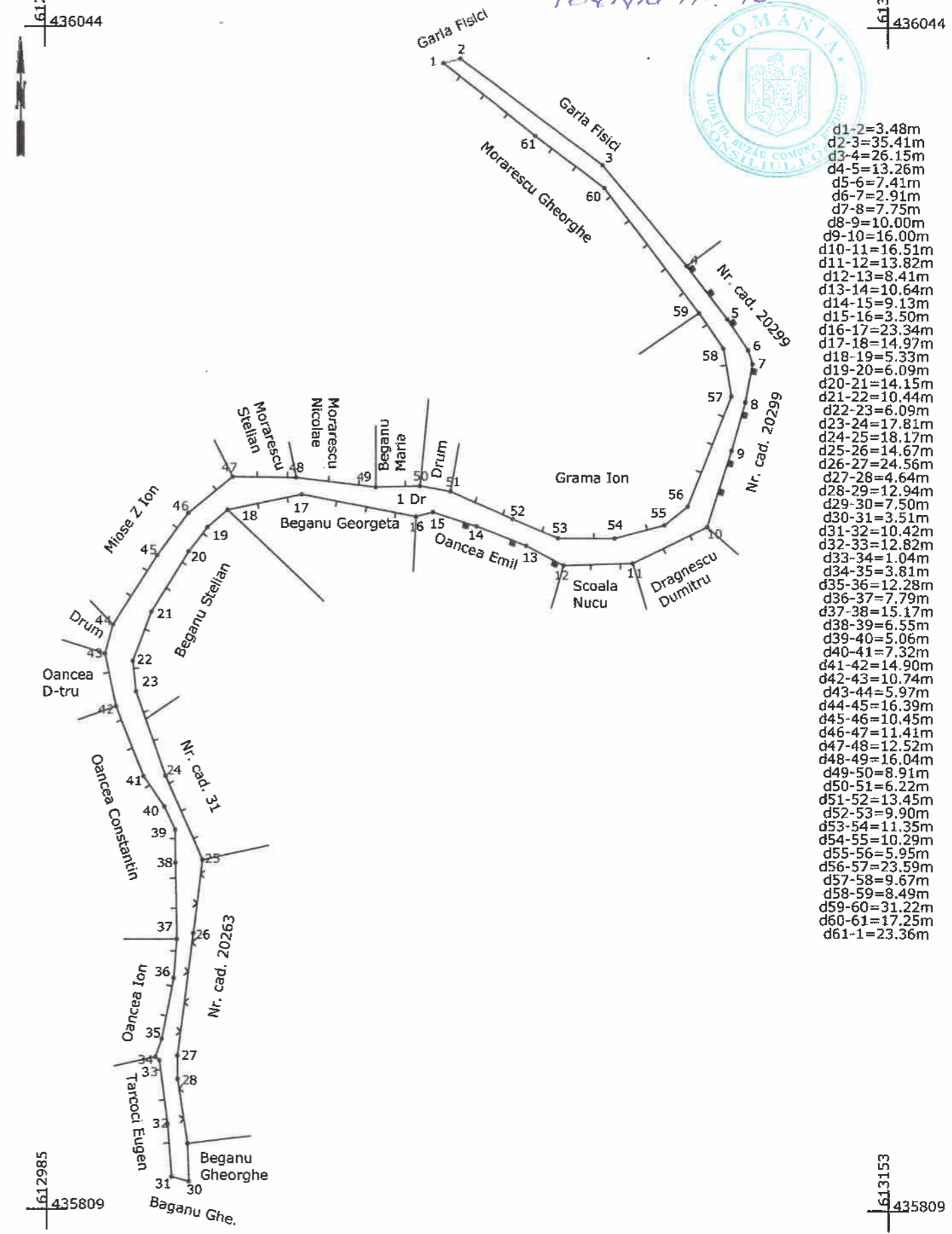

- d1-2=3.48m
- d2-3=35.41m
- d3-4=26.15m
- d4-5=13.26m
- d5-6=7.41m
- d6-7=2.91m
- d7-8=7.75m
- d8-9=10.00m
- d9-10=16.00m
- d10-11=16.51m
- d11-12=13.82m
- d12-13=8.41m
- d13-14=10.64m
- d14-15=9.13m
- d15-16=3.50m
- d16-17=23.34m
- d17-18=14.97m
- d18-19=5.33m
- d19-20=6.09m
- d20-21=14.15m
- d21-22=10.44m
- d22-23=6.09m
- d23-24=17.81m
- d24-25=18.17m
- d25-26=14.67m
- d26-27=24.56m
- d27-28=4.64m
- d28-29=12.94m
- d29-30=7.50m
- d30-31=3.51m
- d31-32=10.42m
- d32-33=12.82m
- d33-34=1.04m
- d34-35=3.81m
- d35-36=12.28m
- d36-37=7.79m
- d37-38=15.17m
- d38-39=6.55m
- d39-40=5.06m
- d40-41=7.32m
- d41-42=14.90m
- d42-43=10.74m
- d43-44=5.97m
- d44-45=16.39m
- d45-46=10.45m
- d46-47=11.41m
- d47-48=12.52m
- d48-49=16.04m
- d49-50=8.91m
- d50-51=6.22m
- d51-52=13.45m
- d52-53=9.90m
- d53-54=11.35m
- d54-55=10.29m
- d55-56=5.95m
- d56-57=23.59m
- d57-58=9.67m
- d58-59=8.49m
- d59-60=31.22m
- d60-61=17.25m
- d61-1=23.36m

| A. Date referitoare la teren  |                        |   |                              |
|---|------------------------|---|------------------------------|
| Nr. parcela   | Categorie de folosinta | Suprafata (mp)  | Mentiiuni                    |
| 1   | DR                     | 1458  | INTRAVILAN_IMPREGNUT PARTIAL |
| Total   |                        | 1458  |                              |
| B. Date referitoare la constructii  |                        |   |                              |
| Cod   | Destinatia             | Suprafata construita la sol (mp)  | Mentiiuni                    |
| Total   |                        |   |                              |
| Suprafata totala masurata a imobilului= 1458 mp<br>Suprafata din act = 1676 mp  |                        |   |                              |
| Executant: SERBAN CONSTANTIN<br>Autorizatei Seria RO-B-F Nr. 0189/2010<br>Confirm executarea masuratorilor la teren, corectitudinea intocmirii documentatiei cadastrale si corespondenta acestora cu realitatea din teren |                        | Inspector   |                              |
|   |                        | Confirm introducerea imobilului in baza de date integrata si atribuirea numarului cadastral |                              |
|   |                        | Semnatura si parafa _____   |                              |
| Data: 23.10.2022  |                        | Data: _____   |                              |

612985  
435809

613153  
435809

Plan de amplasament si delimitare a imobilului

Scara 1:1 000

|                     |                                      |  |
|---------------------|--------------------------------------|--|
| Nr. Cadastral       | Suprafata masurata a imobilului (mp) | Adresa imobilului                        |
|                     | 1373                                 | Com Bozioru , U.S. 51                    |
| Nr. Cartea Funciara |                                      | Unitatea Administrativ Teritoriala (UAT) |
|                     |                                      | Bozioru                                  |

Anexa la HCL Bozioru  
Nr. 44/07.12.2022  
Pozitie Nr. 14. ANEXA Nr. 15

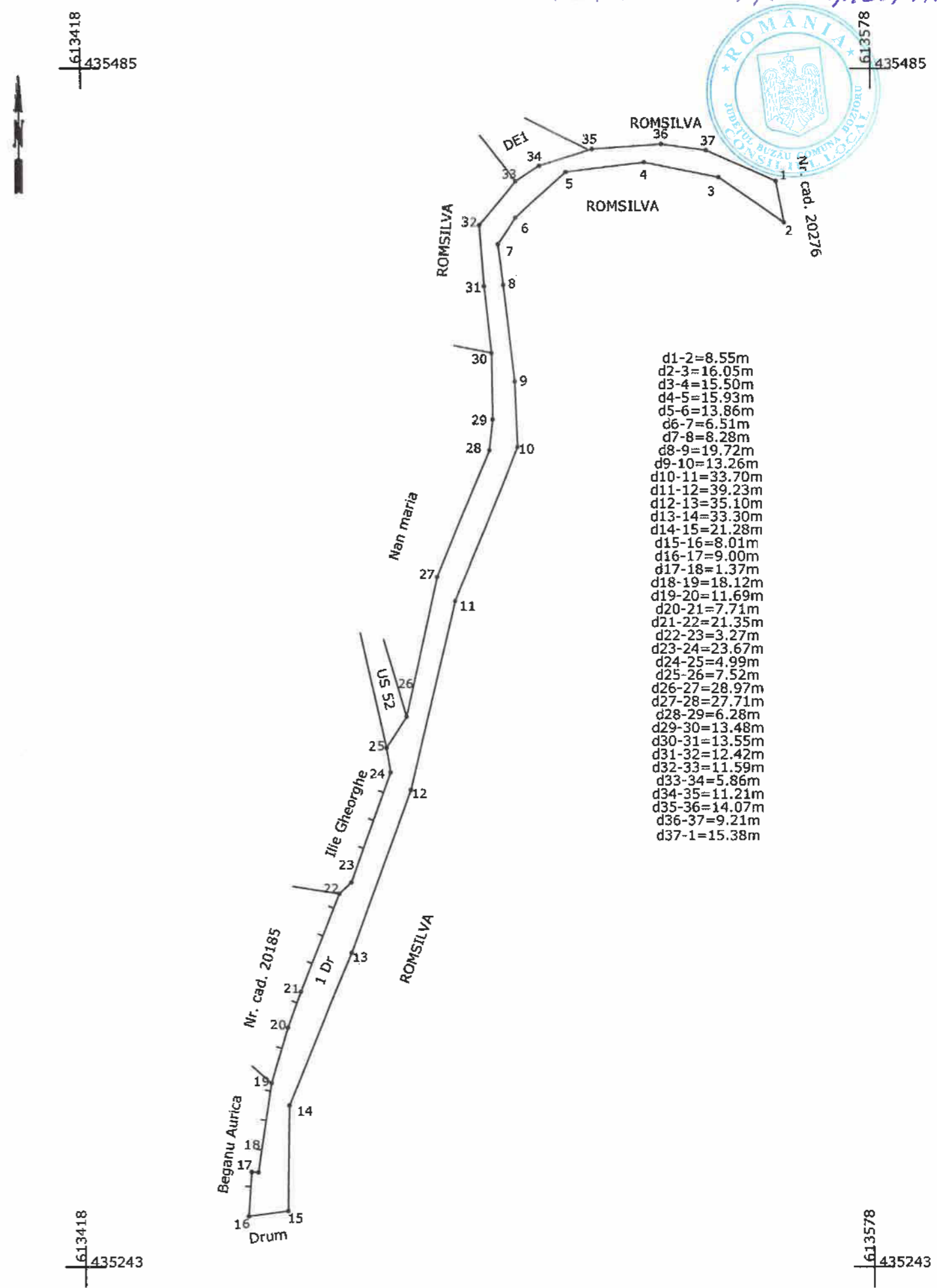

- d1-2=8.55m
- d2-3=16.05m
- d3-4=15.50m
- d4-5=15.93m
- d5-6=13.86m
- d6-7=6.51m
- d7-8=8.28m
- d8-9=19.72m
- d9-10=13.26m
- d10-11=33.70m
- d11-12=39.23m
- d12-13=35.10m
- d13-14=33.30m
- d14-15=21.28m
- d15-16=8.01m
- d16-17=9.00m
- d17-18=1.37m
- d18-19=18.12m
- d19-20=11.69m
- d20-21=7.71m
- d21-22=21.35m
- d22-23=3.27m
- d23-24=23.67m
- d24-25=4.99m
- d25-26=7.52m
- d26-27=28.97m
- d27-28=27.71m
- d28-29=6.28m
- d29-30=13.48m
- d30-31=13.55m
- d31-32=12.42m
- d32-33=11.59m
- d33-34=5.86m
- d34-35=11.21m
- d35-36=14.07m
- d36-37=9.21m
- d37-1=15.38m

| A. Date referitoare la teren  |                        |   |                               |
|---|------------------------|---|-------------------------------|
| Nr. parcela   | Categorie de folosinta | Suprafata (mp)  | Mentiiuni                     |
| 1   | DR                     | 1373  | EXTRAVILAN IMPREJMUIT PARTIAL |
| Total   |                        | 1373  |                               |
| B. Date referitoare la constructii  |                        |   |                               |
| Cod   | Destinatia             | Suprafata construita la sol (mp)  | Mentiiuni                     |
| Total   |                        |   |                               |
| Suprafata totala masurata a imobilului= 1373 mp   |                        |   |                               |
| Suprafata din act = 1373 mp   |                        |   |                               |
| Executant: SERBAN CONSTANTIN<br>Autorizatei Seria RO-B-F Nr. 0189/2010<br>Confirm executarea masuratorilor la teren, corectitudinea intocmirii documentatiei cadastrale si corespondenta acestuia cu realitatea din teren |                        | Inspector   |                               |
|   |                        | Confirm introducerea imobilului in baza de date integrata si atribuirea numarului cadastral |                               |
|   |                        | Semnatura si parafa _____   |                               |
| Data: 23.10.2022  |                        | Data:   |                               |

Plan de amplasament si delimitare a imobilului

Scara 1:1 000

Anexa la HCL poartin  
Nr. 44/07.12.2022  
Pozitie n. 15

ANEXA Nr. 15



|                     |                                      |  |
|---------------------|--------------------------------------|--|
| Nr. Cadastral       | Suprafata masurata a imobilului (mp) | Adresa imobilului                        |
|                     | 1567                                 | Com Bozioru , DE 13                      |
| Nr. Cartea Funciara |                                      | Unitatea Administrativ Teritoriala (UAT) |
|                     |                                      | Bozioru                                  |

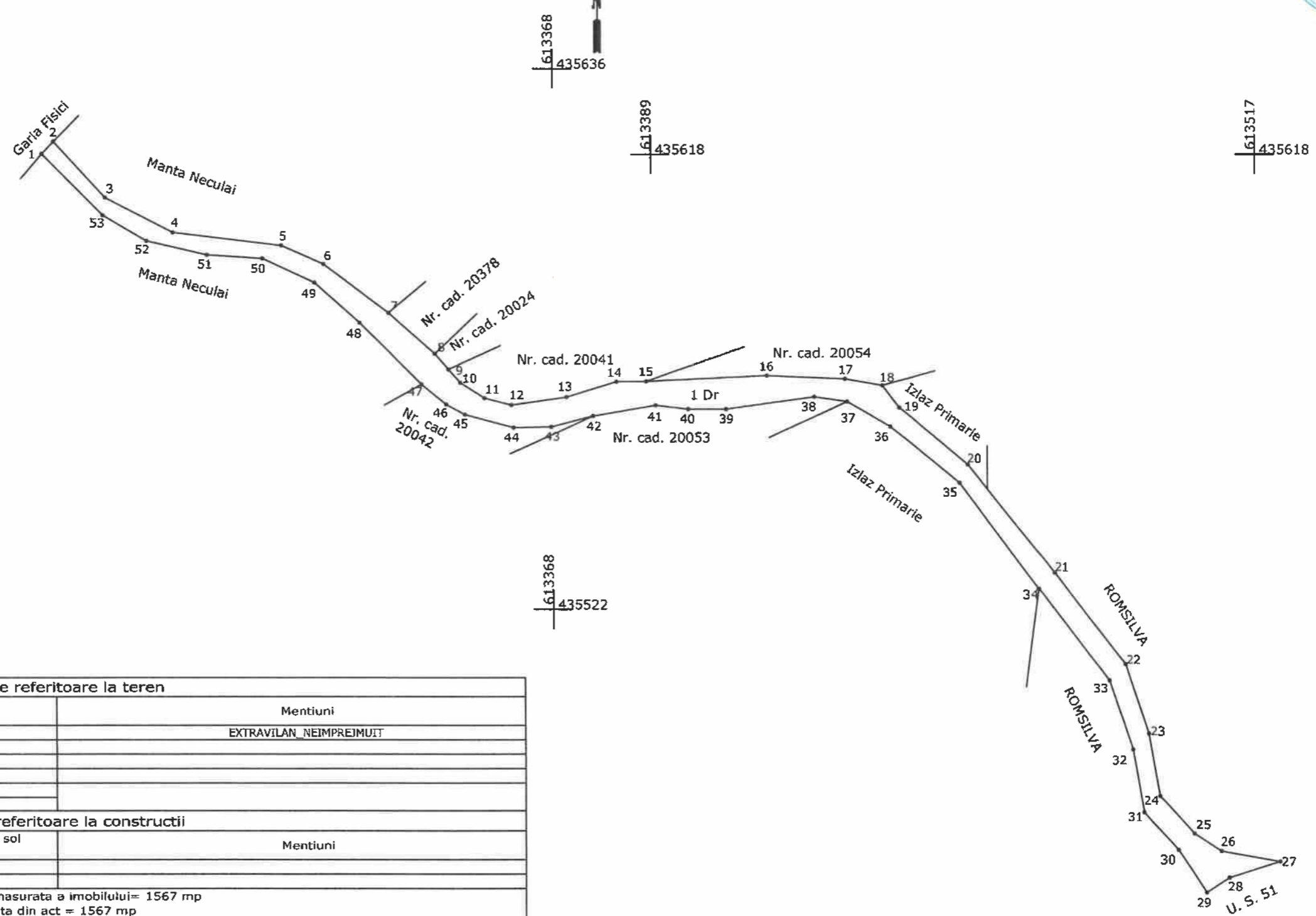

- d1-2=3.59m
- d2-3=16.07m
- d3-4=15.99m
- d4-5=23.06m
- d5-6=9.78m
- d6-7=17.08m
- d7-8=13.08m
- d8-9=4.39m
- d9-10=3.78m
- d10-11=6.03m
- d11-12=5.81m
- d12-13=11.82m
- d13-14=11.14m
- d14-15=6.31m
- d15-16=25.59m
- d16-17=16.39m
- d17-18=8.08m
- d18-19=5.84m
- d19-20=18.82m
- d20-21=29.18m
- d21-22=24.49m
- d22-23=15.43m
- d23-24=13.42m
- d24-25=10.65m
- d25-26=6.95m
- d26-27=12.59m
- d27-28=11.21m
- d28-29=5.86m
- d29-30=10.79m
- d30-31=10.65m
- d31-32=13.42m
- d32-33=15.43m
- d33-34=24.49m
- d34-35=27.88m
- d35-36=18.78m
- d36-37=10.54m
- d37-38=6.98m
- d38-39=18.82m
- d39-40=7.93m
- d40-41=7.00m
- d41-42=13.50m
- d42-43=9.26m
- d43-44=7.95m
- d44-45=10.54m
- d45-46=4.49m
- d46-47=6.72m
- d47-48=18.46m
- d48-49=12.74m
- d49-50=12.09m
- d50-51=11.70m
- d51-52=13.10m
- d52-53=10.60m
- d53-1=18.31m

| A. Date referitoare la teren  |                        |   |                        |
|---|------------------------|---|------------------------|
| Nr. parcela   | Categorie de folosinta | Suprafata (mp)  | Mentuni                |
| 1   | DR                     | 1567  | EXTRAVILAN_NEIMPREJMUT |
| Total   |                        | 1567  |                        |
| B. Date referitoare la constructii  |                        |   |                        |
| Cod   | Destinatia             | Suprafata construita la sol (mp)  | Mentuni                |
| Total   |                        |   |                        |
| Suprafata totala masurata a imobilului= 1567 mp<br>Suprafata din act = 1567 mp  |                        |   |                        |
| Executant: SERBAN CONSTANTIN<br>Autorizatei Seria RO-B-F Nr. 0189/2010<br>Confirm executarea masuratorilor la teren, corectitudinea intocmirii documentatiei cadastrale si corespondenta acestuia cu realitatea din teren |                        | Inspector   |                        |
|   |                        | Confirm introducerea imobilului in baza de date integrata si atribuirea numarului cadastral |                        |
|   |                        | Semnatuara si parafa _____  |                        |
| Data: 23.10.2022  |                        | Data:   |                        |

613226  
435636

613368  
435636

613389  
435618

613517  
435618

613226  
435522

613368  
435522

613389  
435435

613517  
435435

# Plan de amplasament si delimitare a imobilului

Scara 1:500

ANEXA Nr. 17

|               |                                      |                   |
|---------------|--------------------------------------|-------------------|
| Nr. Cadastral | Suprafata masurata a imobilului (mp) | Adresa imobilului |
|               | 365                                  | Sat Ulmet, U.S. 1 |

Anexa la Act Pozitiva.  
Nr. 44 / 01.12.2022  
Pozitia nr. 16

|                     |  |
|---------------------|--|
| Nr. Cartea Funciara | Unitatea Administrativ Teritoriala (UAT) |
|                     | Bozioru                                  |

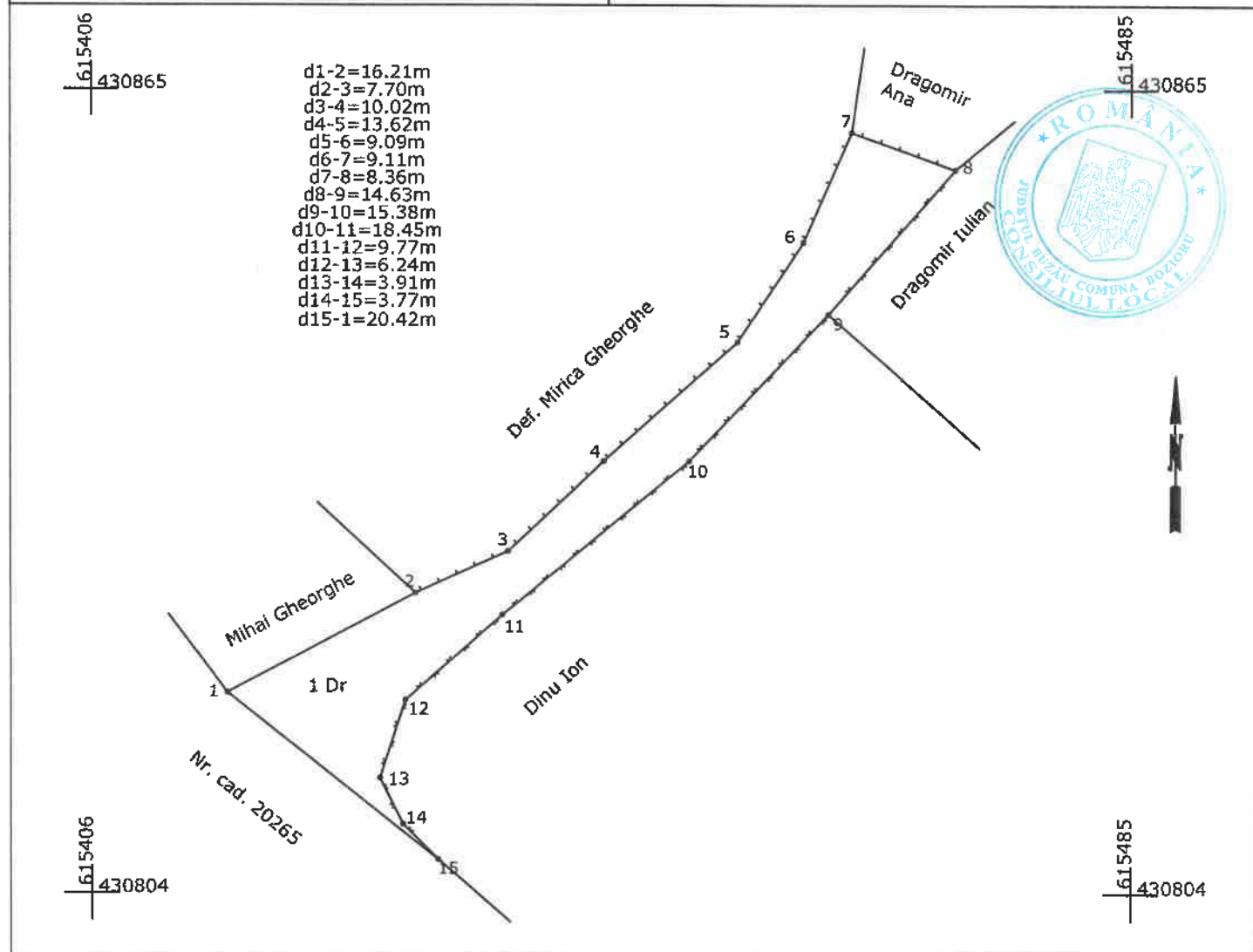

## A. Date referitoare la teren

| Nr. parcela | Categorie de folosinta | Suprafata (mp) | Mentiuni                      |
|-------------|------------------------|----------------|-------------------------------|
| 1           | DR                     | 322            | INTRAVILAN IMPREJMUIT PARTIAL |
| Total       |                        | 322            |                               |

## B. Date referitoare la constructii

| Cod   | Destinatia | Suprafata construita la sol (mp) | Mentiuni |
|-------|------------|----------------------------------|----------|
| Total |            |                                  |          |

Suprafata totala masurata a imobilului = 322 mp  
Suprafata din act = 322 mp

|  |  |
|--|--|
| <p>Executant: SERBAN CONSTANTIN<br/>Autorizatei Seria RO-B-F Nr. 0189/2010<br/>Confirm executarea masuratorilor la teren, corectitudinea intocmirii documentatiei cadastrale si corespondenta acestora cu realitatea din teren</p> | <p>Inspector</p> <p>Confirm introducerea imobilului in baza de date integrata si atribuirea numarului cadastral</p> <p>Semnatura si parafa _____</p> |
|--|--|

Data: 23.10.2022

Data:

# Plan de amplasament si delimitare a imobilului

Scara 1:200

ANEXA Nr. 20

|               |                                      |   |
|---------------|--------------------------------------|---|
| Nr. Cadastral | Suprafata masurata a imobilului (mp) | Adresa imobilului                             |
|               | 88                                   | Avram Iancu 1156 Bozioru<br>Nr. 44/07.12.2022 |
|               |                                      | Sat Bozioru, U.S. 44                          |
|               |                                      | Positie Nr. 19                                |

|                     |  |
|---------------------|--|
| Nr. Cartea Funciara | Unitatea Administrativ Teritoriala (UAT) |
|                     | Bozioru                                  |

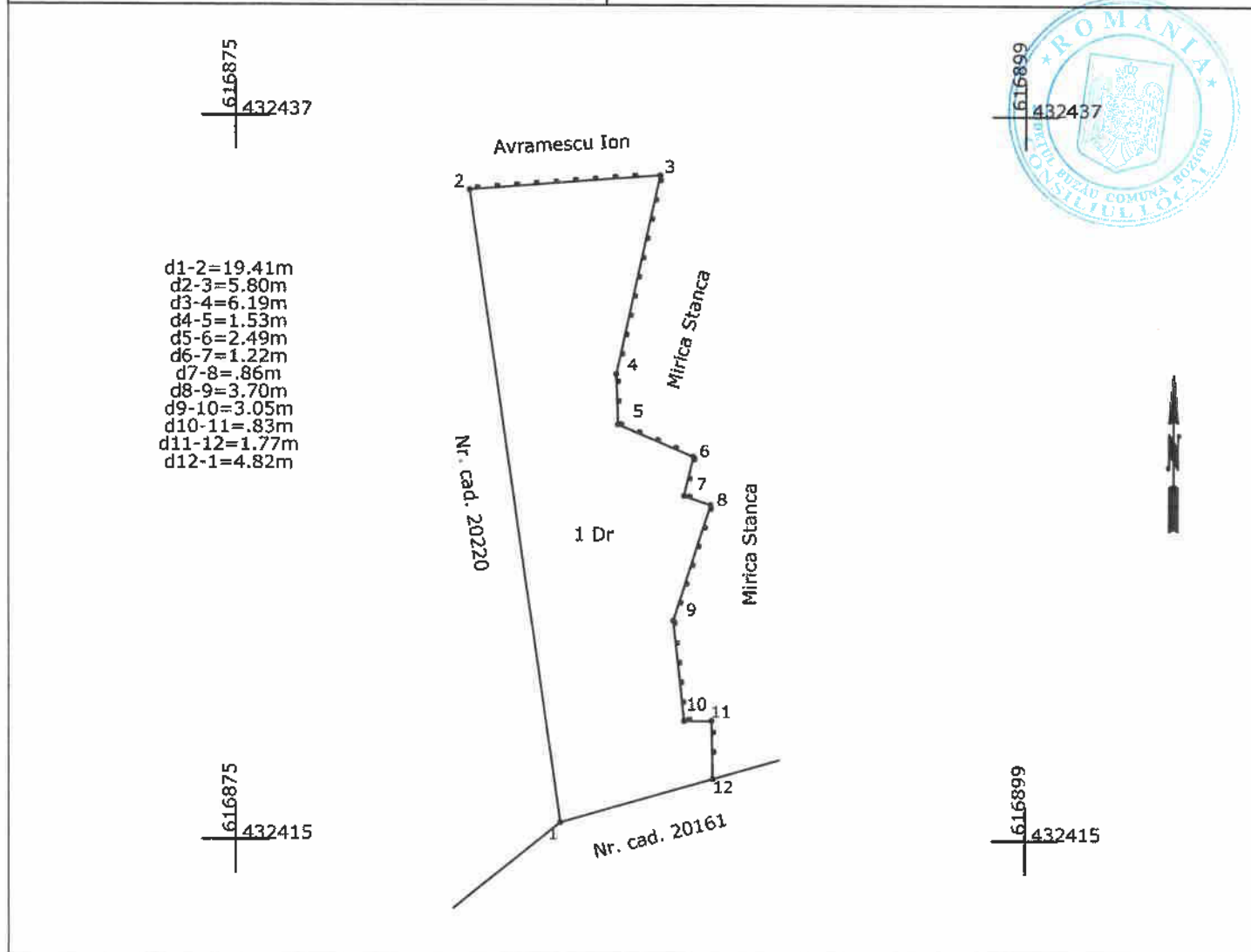

## A. Date referitoare la teren

| Nr. parcela | Categorie de folosinta | Suprafata (mp) | Mentiuni                      |
|-------------|------------------------|----------------|-------------------------------|
| 1           | DR                     | 88             | INTRAVILAN IMPREJMUIT PARTIAL |
| Total       |                        | 88             |                               |

## B. Date referitoare la constructii

| Cod   | Destinatia | Suprafata construita la sol (mp) | Mentiuni |
|-------|------------|----------------------------------|----------|
| Total |            |                                  |          |

Suprafata totala masurata a imobilului = 88 mp  
Suprafata din act = 88 mp

|  |  |
|--|--|
| <p>Executant: SERBAN CONSTANTIN<br/>Autorizatei Seria RO-B-F Nr. 0189/2010<br/>Confirm executarea masuratorilor la teren, corectitudinea intocmirii documentatiei cadastrale si corespondenta acestora cu realitatea din teren</p> | <p>Inspector</p> <p>Confirm introducerea imobilului in baza de date integrata si atribuirea numarului cadastral</p> <p>Semnatura si parafa _____</p> |
| Data: 23.10.2022   | Data:  |

Plan de amplasament si delimitare a imobilului

Scara 1:500

|                     |                                      |  |
|---------------------|--------------------------------------|--|
| Nr. Cadastral       | Suprafata masurata a imobilului (mp) | Adresa imobilului                        |
|                     | 1319                                 | Sat Ulmet, U.S. 48                       |
| Nr. Cartea Funciara |                                      | Unitatea Administrativ Teritoriala (UAT) |
|                     |                                      | Bozioru                                  |

ANEXA Nr. 18  
 Anexa la HCL Bozioru  
 Nr. 44/07.12.2022  
 Pozitie Nr. 17.



612621  
433099

612790  
433099

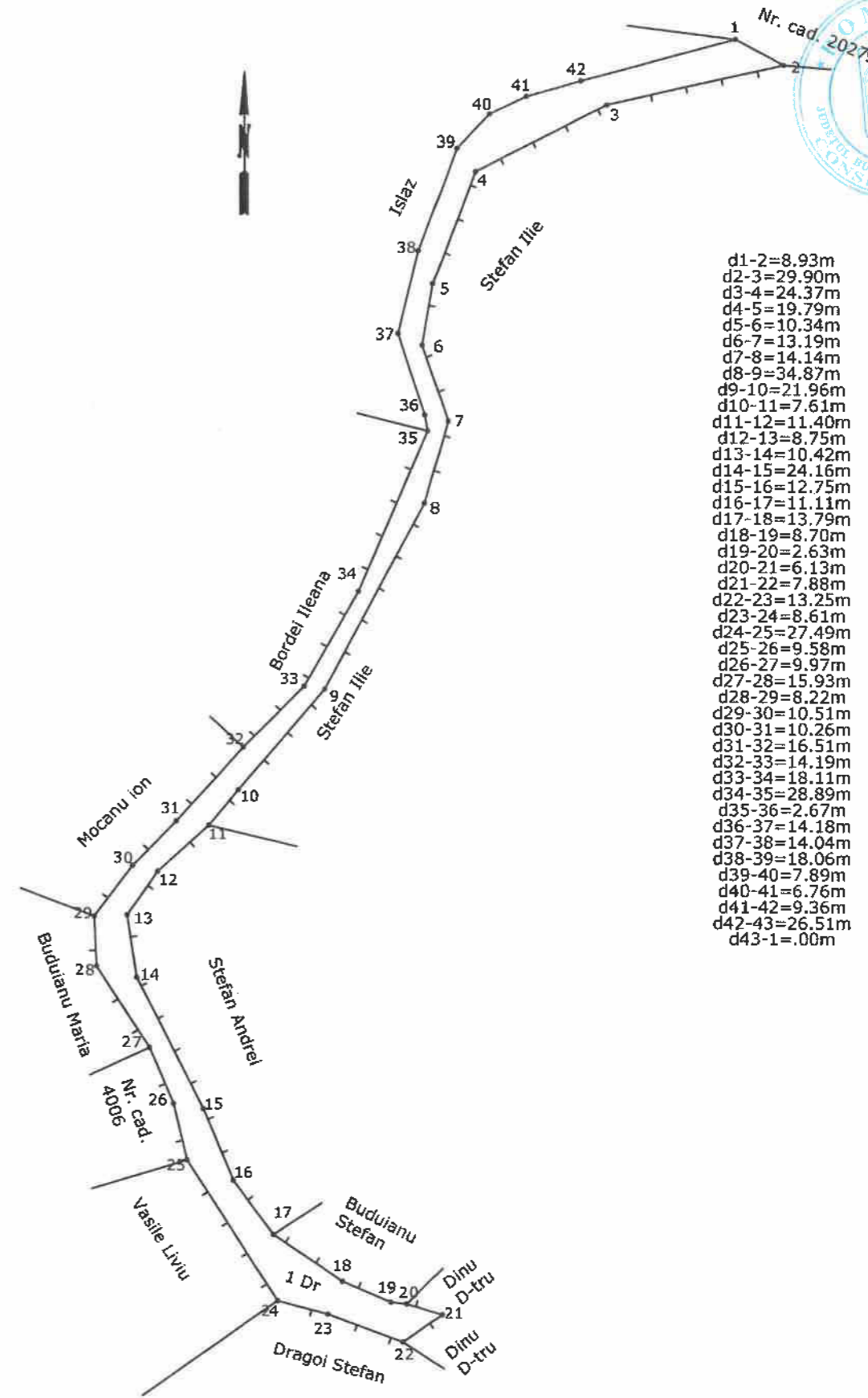

- d1-2=8.93m
- d2-3=29.90m
- d3-4=24.37m
- d4-5=19.79m
- d5-6=10.34m
- d6-7=13.19m
- d7-8=14.14m
- d8-9=34.87m
- d9-10=21.96m
- d10-11=7.61m
- d11-12=11.40m
- d12-13=8.75m
- d13-14=10.42m
- d14-15=24.16m
- d15-16=12.75m
- d16-17=11.11m
- d17-18=13.79m
- d18-19=8.70m
- d19-20=2.63m
- d20-21=6.13m
- d21-22=7.88m
- d22-23=13.25m
- d23-24=8.61m
- d24-25=27.49m
- d25-26=9.58m
- d26-27=9.97m
- d27-28=15.93m
- d28-29=8.22m
- d29-30=10.51m
- d30-31=10.26m
- d31-32=16.51m
- d32-33=14.19m
- d33-34=18.11m
- d34-35=28.89m
- d35-36=2.67m
- d36-37=14.18m
- d37-38=14.04m
- d38-39=18.06m
- d39-40=7.89m
- d40-41=6.76m
- d41-42=9.36m
- d42-43=26.51m
- d43-1=.00m

| A. Date referitoare la teren  |                        |   |                               |
|---|------------------------|---|-------------------------------|
| Nr. parcela   | Categorie de folosinta | Suprafata (mp)  | Mentiuni                      |
| 1   | DR                     | 1319  | INTRAVILAN IMPREJMUIT PARTIAL |
| Total   |                        | 1319  |                               |
| B. Date referitoare la constructii  |                        |   |                               |
| Cod   | Destinatia             | Suprafata construita la sol (mp)  | Mentiuni                      |
| Total   |                        |   |                               |
| Suprafata totala masurata a imobilului= 1319 mp   |                        |   |                               |
| Suprafata din act = 1319 mp   |                        |   |                               |
| Executant: SERBAN CONSTANTIN<br>Autorizatei Serla RO-B-F Nr. 0189/2010<br>Confirm executarea masuratorilor la teren, corectitudinea intocmirii documentatiei cadastrale si corespondenta acestora cu realitatea din teren |                        | Inspector   |                               |
|   |                        | Confirm introducerea imobilului in baza de date integrata si atribuirea numarului cadastral |                               |
|   |                        | Semnatura si parafa _____   |                               |
| Data: 23.10.2022  |                        | Data:   |                               |

612621  
432865

612790  
432865

Plan de amplasament si delimitare a imobilului

Scara 1:500

|                     |                                      |  |
|---------------------|--------------------------------------|--|
| Nr. Cadastral       | Suprafata masurata a imobilului (mp) | Adresa imobilului                        |
|                     | 630                                  | Sat Ulmet, U.S. 2                        |
| Nr. Cartea Funciara |                                      | Unitatea Administrativ Teritoriala (UAT) |
|                     |                                      | Bozioru                                  |

ANEXA Nr. 19  
 Anexa la HCL Bozioru  
 Nr. 44/07.12.2022  
 Pozitia Nr. 18.

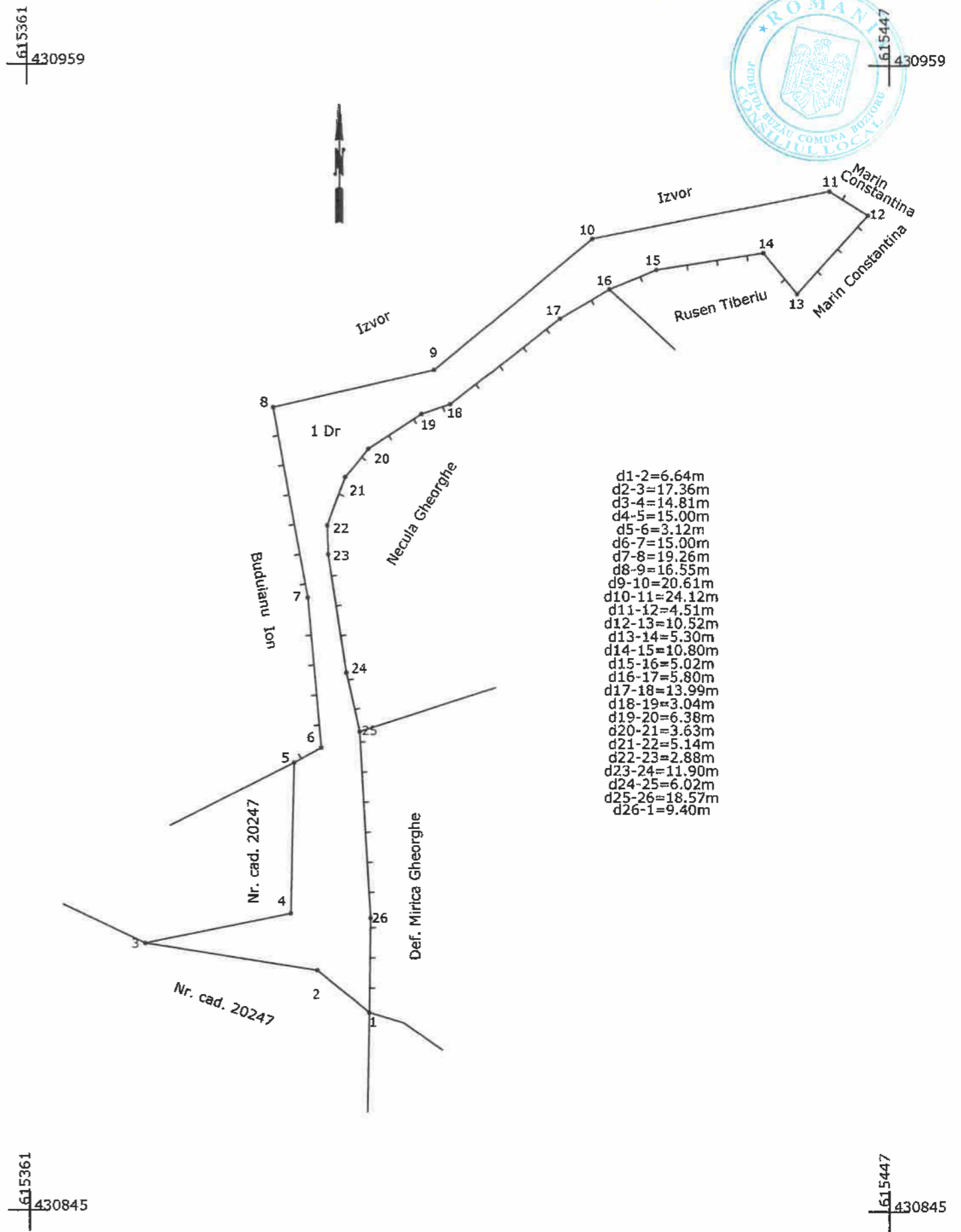

**A. Date referitoare la teren**

| Nr. parcela | Categorii de folosinta | Suprafata (mp) | Mentiuни                      |
|-------------|------------------------|----------------|-------------------------------|
| 1           | DR                     | 630            | INTRAVILAN IMPREJMUIT PARTIAL |
| Total       |                        | 630            |                               |

**B. Date referitoare la constructii**

| Cod   | Destinatia | Suprafata construita la sol (mp) | Mentiuни |
|-------|------------|----------------------------------|----------|
| Total |            |                                  |          |

Suprafata totala masurata a imobilului= 630 mp  
 Suprafata din act = 630 mp

|  |  |
|--|--|
| Executant: SERBAN CONSTANTIN<br>Autorizației Seria RO-B-F Nr. 0189/2010<br>Confirm executarea masuratorilor la teren, corectitudinea intocmirii documentatiei cadastrale si corespondenta acesteia cu realitatea din teren | Inspector<br><br>Confirm introducerea imobilului in baza de date Integrata si atribuirea numarului cadastral<br><br>Semnatura si parafa _____<br><br>Data: _____ |
|--|--|